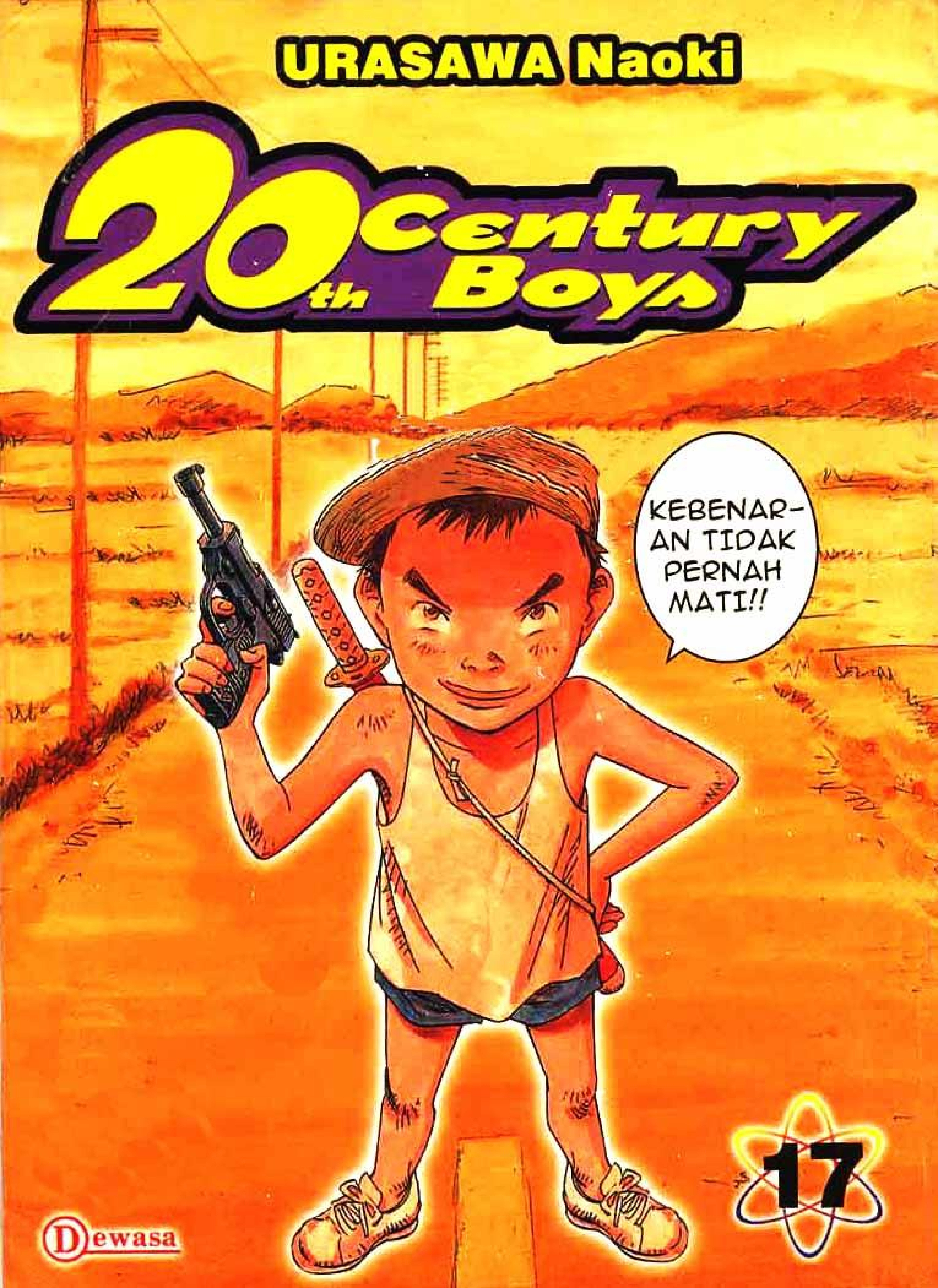
URASAWA Naoki
20th Century Boys
KEBENAR-
AN TIDAK
PERNAH
MATI!!
17
Dewasa

MEGANEBUK.NET

Search ...

HOME | DAFTAR KOMIK | NOTIF ADMIN / BANGUNKAN ADMIN | LAMAN REQUEST AFRI | CARA DOWNLOAD | LIKE PAGE

WELCOME TO MEGANEBUK.NET | DOWNLOAD MANGA MANHUA MANHWA PDF INDO

Meganebuk.Net adalah tempat download Ebook Komik (Manga PDF, Manhua PDF dan Manhwa PDF Bahasa Indonesia / Inggris per Batch / Volume / Chapter Lengkap Gratis.

Apa yang Ada disini?
+ Manga (PDF) per Volume/Chapter
+ Manhua (PDF) per Batch 10 Chapter
+ Manhwa (PDF) per Batch 5/10 Chapter

[13/06/19] Cara Download nya berubah lagi ke yang sebelumnya k berikut Tutorial Cara Melewati Safelink di Meganebuk (AdSafelink

***Note: Tidak support pengguna UC Browser, jadi gunakan browse**

Jangan Lupa Bookmark
"Meganebuk.Net"

Bingung Cara Downloadnya ? **Baca caranya disini.**

LATEST POST IN MEGANEBUK

Manga Maou-sama, R

August 23, 2019 / Nao Kun / M

LOG-UPDATE

25-Agust-19

+ Yong Heng Zhi Zun Ch.181-190 - Hot!!
+ Kuro no Shoukanshi Vol.04 - New!!
+ Hunter Age Ch.131-150 - New!!
+ The Ghostly Doctor Ch.71-80

Activate Wi
Go to Settings

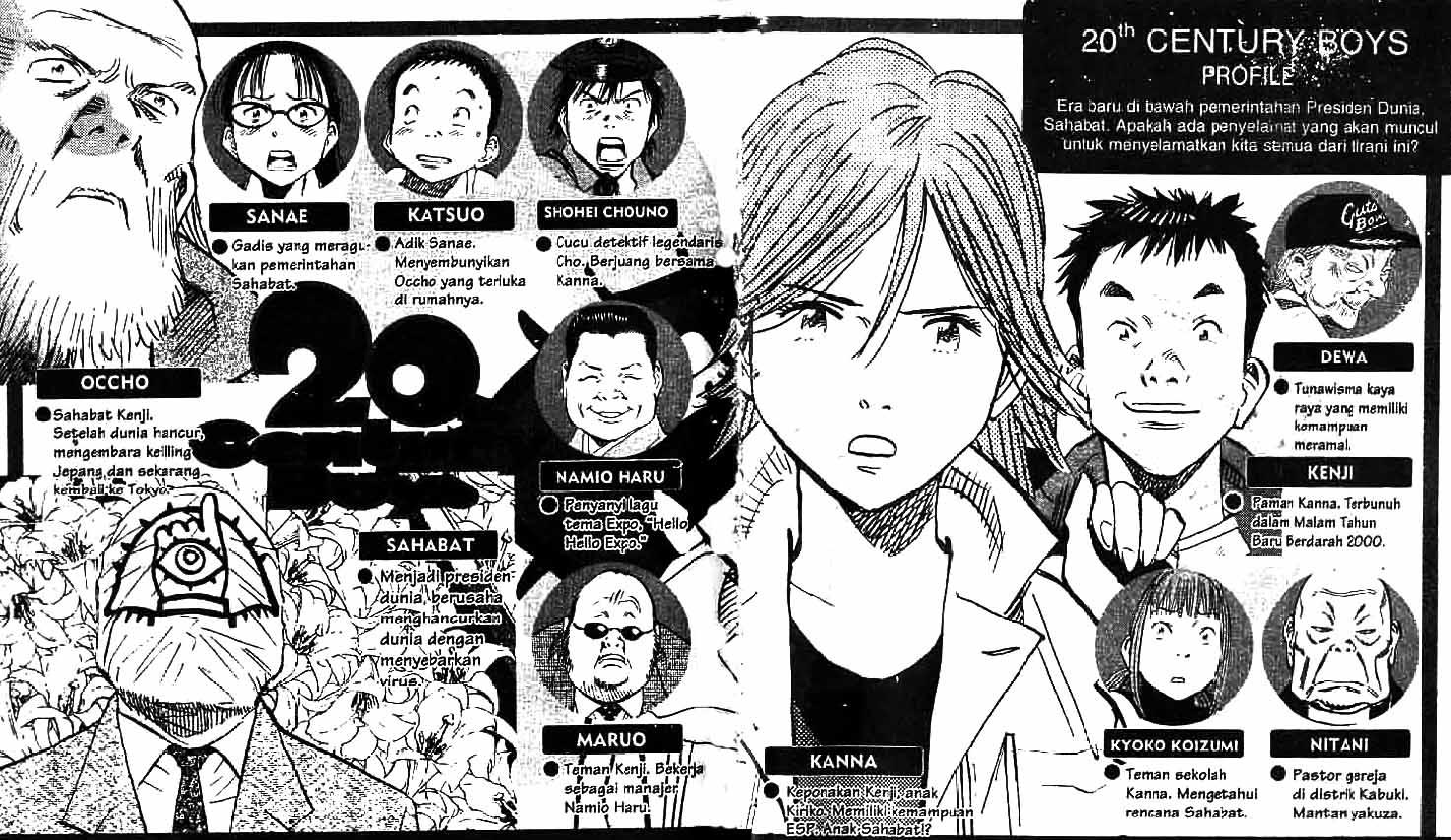

CERITA SEBELUMNYA

Pada tahun 1965, Kenji bersama teman-temannya membuat markas rahasia di lapangan kosong dan memimpikan kedatangan abad 21. Mereka berkhayal menjadi pahlawan pembela kebenaran yang mencegah usaha penghancuran bumi oleh organisasi jahat. Mereka menyebut skenario kekanakan ini dengan Buku Ramalan.

Pada tahun 1997, Kenji yang mengasuh Kanna, anak kakaknya yang menghilang, terkejut saat menyadari semua peristiwa yang terjadi di lingkungannya sesuai dengan skenario yang mereka buat dulu. Orang yang berada di belakang kejadian itu adalah Sahabat. Pada saat Kenji menyadari rencana Sahabat yang sebenarnya, virus yang sangat menakutkan seperti yang tertulis di Buku Ramalan, menyebar di seluruh dunia.

Lalu, terjadi Malam Tahun Baru Berdarah 2000. Dengan skenario yang dibuatnya, Sahabat menjadi pahlawan penyelamat bumi, sementara Kenji yang berusaha menegakkan kebenaran dituduh sebagai pemimpin teroris dan tewas dalam peristiwa itu.

Tahun 2014, Kanna (17 tahun) melanjutkan tekad mendiang pamannya untuk melawan Sahabat. Teman-teman Kenji berkumpul kembali dan mulai menyusun strategi perang. Namun, tahun 2015, Sahabat terbunuh. Pada saat upacara pembukaan expo, Sahabat hidup kembali dan menyelamatkan Sri Paus dari terjangan peluru yang mengincar nyawanya. Lalu, sesuai dengan Buku Ramalan Baru, virus kembali menyebar di seluruh dunia, merenggut banyak nyawa. Dunia pun musnah...

Tiga tahun berlalu setelah peristiwa itu. Sahabat menjadi presiden dunia dan memerintah dari Tokyo yang dikelilingi tembok raksasa. Sementara itu, pasukan gerilya mulai bergerak dengan rencana pemberontakan bersenjata.

DAFTAR ISI NAOKI URASAWA PRESENTS

20th Century Boys

CERITA 1 TENTARA PENJAGA bumi — 5
CERITA 2 BERJUANGLAH, KATSUO! — 23
CERITA 3 KEPUTUSasaan YANG DALAM — 41
CERITA 4 RATU ES — 59
CERITA 5 AWAL KEPUTUSasaan — 77
CERITA 6 DI TENGAH perjalanan — 97
CERITA 7 BERTANYA PERJAlanan — 115
CERITA 8 POLISI DI SUdut BUmi — 133
CERITA 9 LAGU TERAKHIR — 153
CERITA 10 PR liburmuSIM panas — 171
CERITA 11 PERtemuan PERsimpangan JALAN : CROSS COUNter — 189

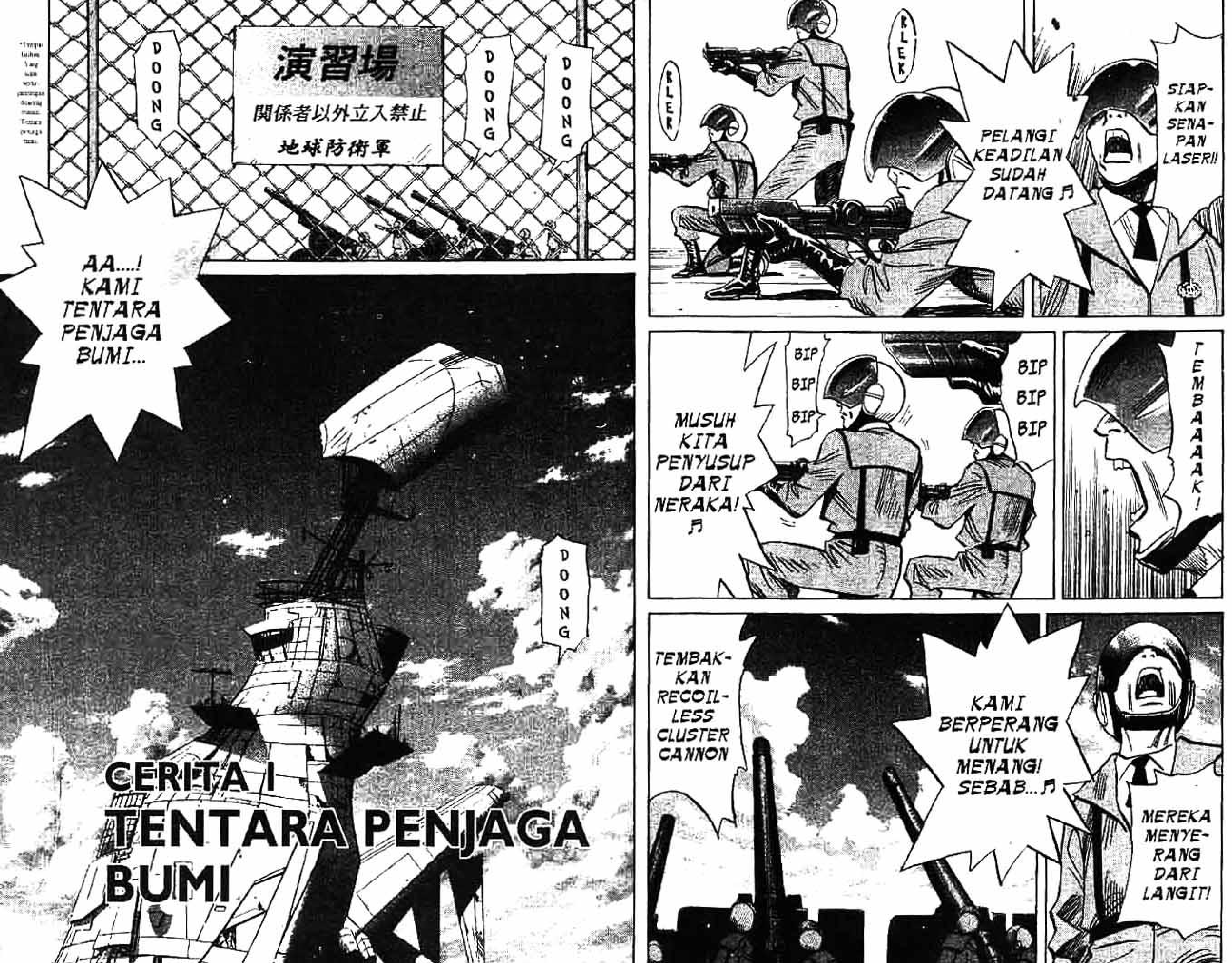
KLEK
KLEK
PELANGI KEADILAN SUDAH DATANG ♬
SIAP-KAN SENA-PAN LASER!!
BIP BIP BIP
BIP BIP BIP
MUSUH KITA PENYUSUP DARI NERAKA! ♬
TEMBAAAAAK!
TEMBAK-KAN RECOIL-LESS CLUSTER CANNON
KAMI BERPERANG UNTUK MENANG! SEBAB... ♬
MEREKA MENYE-RANG DARI LANGIT!
DOONG
DOONG
DOONG
演習場
関係者以外立入禁止
地球防衛軍
AA....! KAMI TENTARA PENJAGA BUMI...
DOONG
CERITA 1
TENTARA PENJAGA BUMI

EH?
AKU TANYA, APA KAMU MELIHAT DUA ANAK DI SEKITAR SINI ATAU TIDAK?
AH... TIDAK. AKU SUDAH KENYANG...
CIH...
PERCUMA, DEH!
KITA CARI KE ARAH BERLAWANAN!
BAIK!
*Guts Bowl.

BAGAIMANA KEADAAN DI LUAR?
LUPAKAN. TENTARA SAHABAT SEDANG BERKELIARAN
KALIAN BERDUA MENJADI PENJAHAT POLITIK
HIIIIY!
OCCHO ADALAH BURON YANG LOLOS DARI PENJARA, YA...?
KAU BILANG, GEREJA DI DISTRIK KABUKI MASIH ADA...
YA
PASTOR ITU JUGA SEHAT

AKU PERNAH DENGAR...
SEPERTINYA, MEREKA MENYELAMATKAN PENJAHAT POLITIK
AKU TIDAK TAHU. AKU SUDAH TAK TERTARIK DENGAN BERITA
TAPI SEPERTI YANG KAU BILANG, KEMUNGKINAN ORGANISASI ITU DIDIRIKAN YOSHITSUNE
DI MANA MARKAS MEREKA...?
KALAU RATU ES?
AKU SELALU TIDUR CEPAT, JADI TIDAK PERNAH NONTON TV TENGAH MALAM...
PANGGILAN UNTUK PEMBERONTAKAN BERSENJATA?
RATU ES...?
KE-DENGAR-ANNYA TIDAK ENAK, YA
OK...
AKU PERNAH PERGI KE GEREJA MELALUI JALAN INI. TENANG SAJA
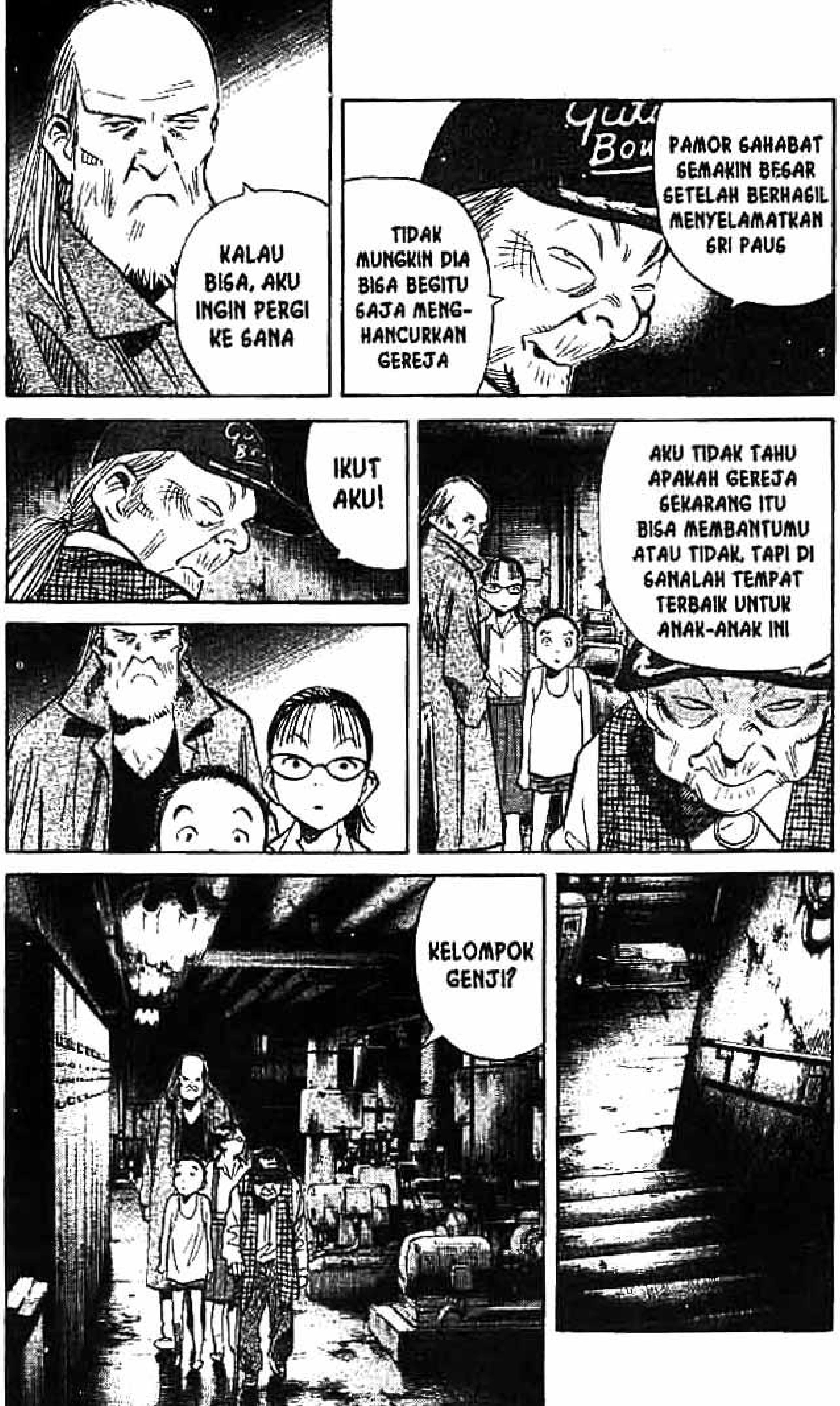
KALAU BISA, AKU INGIN PERGI KE SANA
PAMOR SAHABAT SEMAKIN BESAR SETELAH BERHASIL MENYELAMATKAN SRI PAUS
TIDAK MUNGKIN DIA BISA BEGITU SAJA MENG-HANCURKAN GEREJA
IKUT AKU!
AKU TIDAK TAHU APAKAH GEREJA SEKARANG ITU BISA MEMBANTUMU ATAU TIDAK, TAPI DI SANALAH TEMPAT TERBAIK UNTUK ANAK-ANAK INI
KELOMPOK GENJI?

KALAU TANPA AIR SEGAR, BAUNYA BUSUK
SAMA SEPERTI MANUSIA
BAGAIMANA? AKU MENGATAKAN HAL YANG HEBAT, 'KAN?
AKU NGGAK NGERTI
NAH, MASUK DARI SINI
MUSTA-HIIIL... DARI SINI!?
TAPI, LUBANG-NYA SEKECIL ITU...
IYA... MUSTAHIL UNTUK OCCHO
RUTE SETELAH LUBANG INI...?
BAGAI-MANA CARA-NYA?
JALAN BAWAH TANAH SHINJUKU BISA PERGI KE MANA SAJA
BA-BAWAH TANAH...?
INI LAMPU SENTER
JADI INGAT MASA LALU, 'KAN, OCCHO...?
AYO, KITA PERGI
HAAAH!? DARI SITUUU...!?
HIIIIIYY!
BAAUUU!!

AYO, KATSUO!
EH... TU.. TUNG-GU, KAK!
TUNG-GU, DOOO-ONG...!
KAAAK...!!
DULU... ADA KAKAK BERADIK YANG MIRIP MEREKA
Guts Bowl
YA...

Guts Bowl
LIHAT PANAH INI? AKU MENYE-BARKANNYA SEPANJANG JALAN SUPAYA TIDAK TER-SESAT...
OK
KALIAN BERDUA PERGILAH!
EH...!?
DE-WA...?
EH...?
KALAU HARUS CEPAT, LEBIH BAIK TIDAK BERSAMA ORANG TUA
IKUTI TANDA PANAH
SAMPAIKAN PADA PASTOR DI GEREJA... DI SINI ADA OCCHO

KA-KAK... TUNG-GU, DONG!
KRIET
KE ATAS!
WUAAA...
A, ADA APA, KAK...?
HEBAAT... TEMPAT APA INI?
KERETA BAWAH TANAH

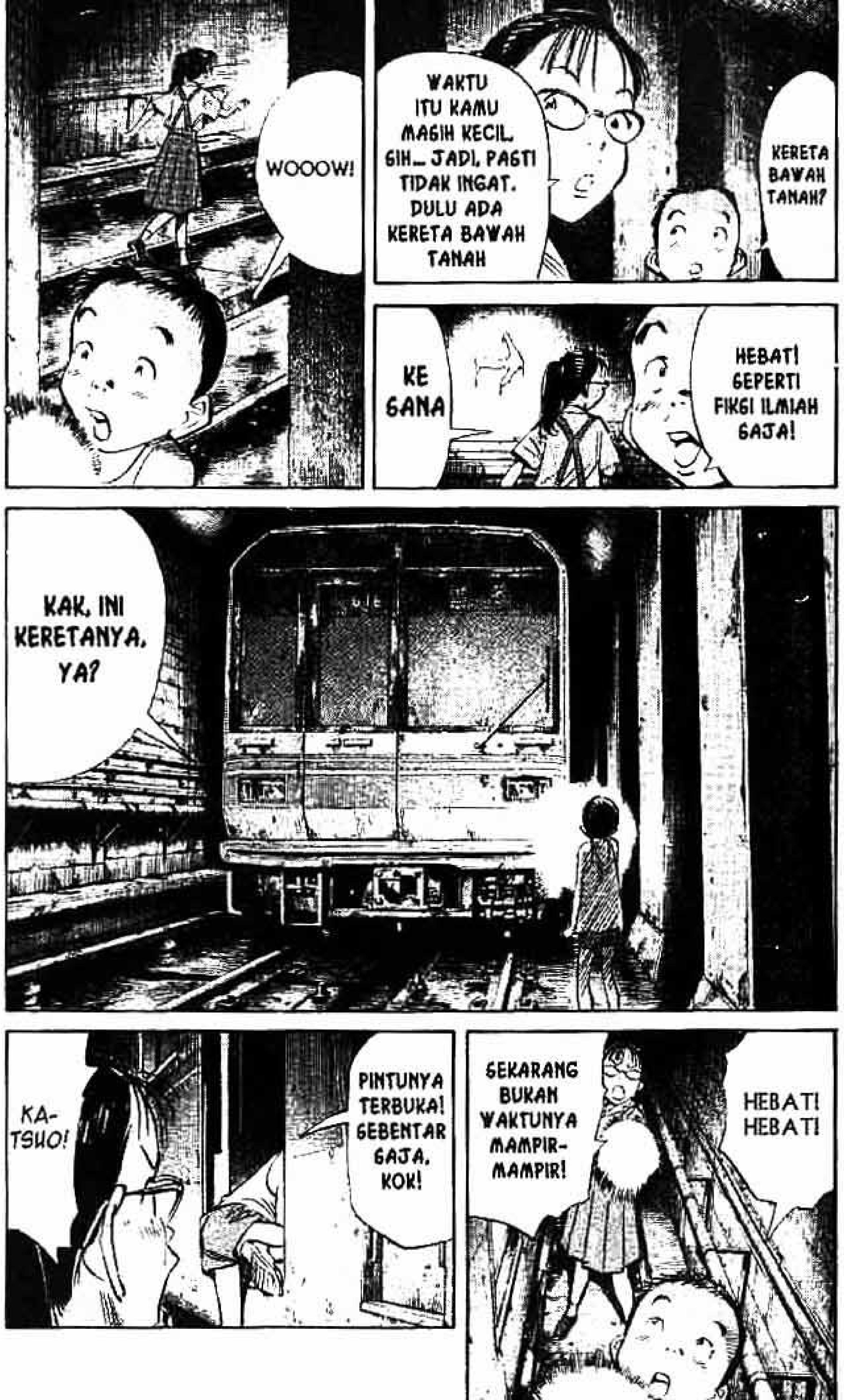
KERETA BAWAH TANAH?
WAKTU ITU KAMU MASIH KECIL, SIH... JADI, PASTI TIDAK INGAT. DULU ADA KERETA BAWAH TANAH
WOOOW!
HEBAT! SEPERTI FIKSI ILMIAH SAJA!
KE SANA
KAK, INI KERETANYA, YA?
HEBAT! HEBAT!
SEKARANG BUKAN WAKTUNYA MAMPIR-MAMPIR!
PINTUNYA TERBUKA! SEBENTAR SAJA, KOK!
KA-TSUO!

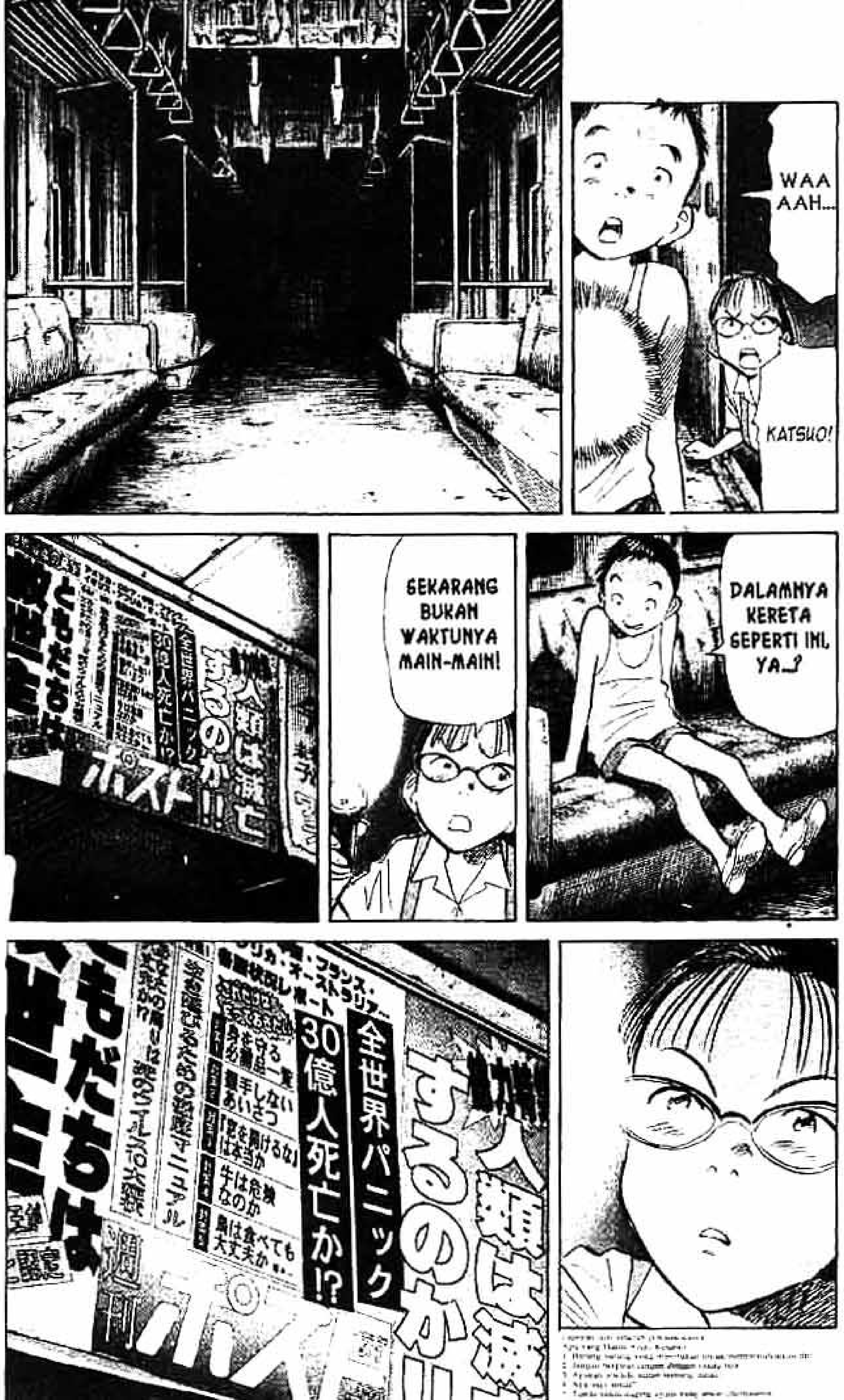

* Ibu Suci Turun ke Bumi
Virus Mematikan. Bahaya Nasional

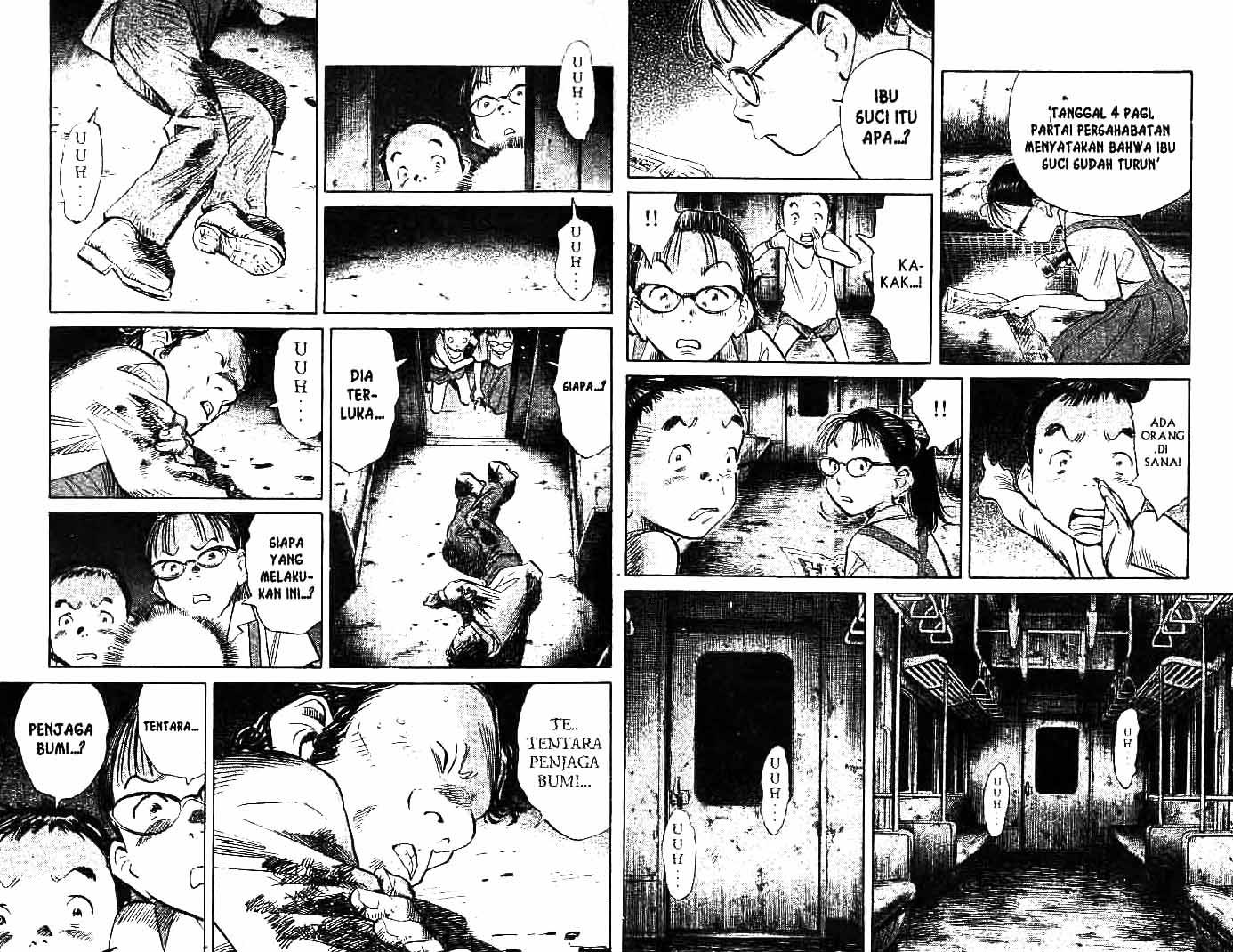
'TANGGAL 4 PAGI, PARTAI PERSAHABATAN MENYATAKAN BAHWA IBU SUCI SUDAH TURUN'
IBU SUCI ITU APA...?
!!
KA-KAK...!
ADA ORANG DI SANA!
!!
UH...
UUH...
UUH...
UUH...
UUH...
UUH...
UUH...
SIAPA...?
DIA TERLUKA...
UUH...
SIAPA YANG MELAKUKAN INI...?
TE.. TENTARA PENJAGA BUMI...
TENTARA...
PENJAGA BUMI...?

KAMI... KELOMPOK GENJI...
RATU ES... HENTIKAN...
!!
PERINGATAN UNTUK PENYUSUP!
KAMI TENTARA PENJAGA BUMI!!
PERINGATAN UNTUK PENYUSUP!
KAU SUDAH TERKEPUNG!
KAMI TENTARA PENJAGA BUMI!
CERITA 2
BERJUANGLAH, KATSUO!

UUH...
BA, BAGAI-MANA INI, KAK?
PENYU-SUP-APA MAK-SUD-NYA?
PA... PAMAN BUKAN PENYUSUP?
SAHABAT MENYEBUT KAMI BEGITU, TAPI...
TENTU SAJA!
ORANG-ORANG DI LUAR ITU MEMERCAYAI-NYA MENTAH-MENTAH
HYUNG
PAMAN MAU APA?
AKU MAU MENYERAH-KAN DIRI...
KALIAN LARILAH
TA, TAPI...
SEBAGAI IMBALAN-NYA, AKU MINTA TOLONG...
MINTA TOLONG...?
DI DALAM KELOMPOK GENJI ADA MATA-MATA
DI KELOM-POK RATU ES JUGA ADA
DETAIL RENCANA PEMBERONTAKAN BERSENJATA TANG-GAL 20 AGUSTUS SUDAH DIKETAHUI MEREKA
JIKA TETAP DIJALANKAN, KELOMPOK RATU ES BISA HABIS...

KAMI TENTARA PENJAGA BUMI!
CEREWET!
!!
AKU MENYE-RAH...
SREK
SIAP-KAN SENA-PAN LASER!
KLEK
KLEK KLEK
!!
TOLONG SAMPAIKAN ITU PADA RATU ES...
SAMPAI-KAN...? BAGAIMANA CARANYA?
DI UJUNG SANA BELOK KANAN. JALAN TERUS SAMPAI KELUAR DI LINTASAN SHINJUKU
TIDAK JAUH DARI SANA, KALIAN AKAN SAMPAI DI AKEBONO-BASHI
AKEBONO-BASHI...
DI SANA ADA RESTORAN MI BERNAMA KIRAKUAN
RESTORAN MI...
DI SANALAH PINTU MASUK MENUJU PERSEMBUNYIAN RATU ES
PERSEM-BUNYIAN...
RATU ES...

OI, HENTIKAN! AKU TAK BERGENJATA!
TEMBAAAK!
JANGAAAAN!
BZZZTT
WUAAAAAA!
WAAAA!
DRUK
TEMBAAAK!
TI..TIDAK BISA! TAK BISA MENEMBAK LURUS!
MESKIPUN PELATUKNYA DITARIK, TAK ADA REAKSI!
KLEK KLEK
MEMANG, SENAPAN LAGER KALIAN ITU CUMA MAINAN
KALIAN HANYA DITIPU SAHABAT...
A... APAAA...!?
DOOOR
BRUUUK
BEREGKAN MAYATNYA!
BAIK!
DITEMBAK...

DIA DITEMBAK...
PADAHAL, ORANG ITU TIDAK MELAKUKAN APA-APA, TAPI DITEMBAK...
KAK!
PADAHAL, DIA KELUAR DARI PERSEMBUNYIAN HANYA UNTUK MENOLONG KITA...
JANGAN, KAK!
TAK BISA DIMAAFKAN! DIA TIDAK MELAKUKAN APA-APA...
TI-DAK...
NANTI KITA BISA DITANG-KAP...!
KAK, GEREJA KE ARAH SANA...
KAKAK...
KATSUO, KAMU PERGI SENDIRI
HAAAH?
AKU MAU PERGI KE SANA
KE AKEBONO-BASHI?
AKU JUGA!
CEPAT PERGI KE GEREJA DAN CARI BANTUAN UNTUK HULK HOGAN!
NGGAK MAAUUU! AKU NGGAK BISA PERGI SENDIRI...!
KATSUO!

KAMU SERING BILANG INGIN JADI KUAT SEPERTI RISING SUN
!!
KALAU CUMA KARENA INI KAMU NANGIS, MANA BISA JADI SEPERTI RISING SUN!
AKU AKAN MENYAMPAI-KAN PESAN ORANG ITU PADA RATU ES!
ME-NGER-TI!?
SE... SERAHKAN PACAKU!
BER-JUANG-LAH, KATSUO!
HOSH
HOSH
ANEH... SEHARUS-NYA KE SINI...
APA AKU SALAH LIHAT TANDA-NYA, YA...?
DI SINI NAIK...
TLUK
NG?

DI MANA INI..?
U- H...
A...
MINTA ROTI.
!!
UUGH!
DUAAK
SIAPA YANG MENG- IZINKANMU BERBISNIS DI SINI!?
BUKK
BUKK
......
BUKK
UUGH
AKU TAK ME- LAKUKAN APA- APA, KOK...
UGH
JANGAN BOHONG!
AKU TAK MELA- KUKAN APA- APA...
BUUGH
BUUGH
PADAHAL, DIA TAK MELAKUKAN APA- APA...
!!
TIDAK BISA DIMAAFKAN! DIA TAK MELAKUKAN APA-APA...
DUAAKK
UUGH
HE...

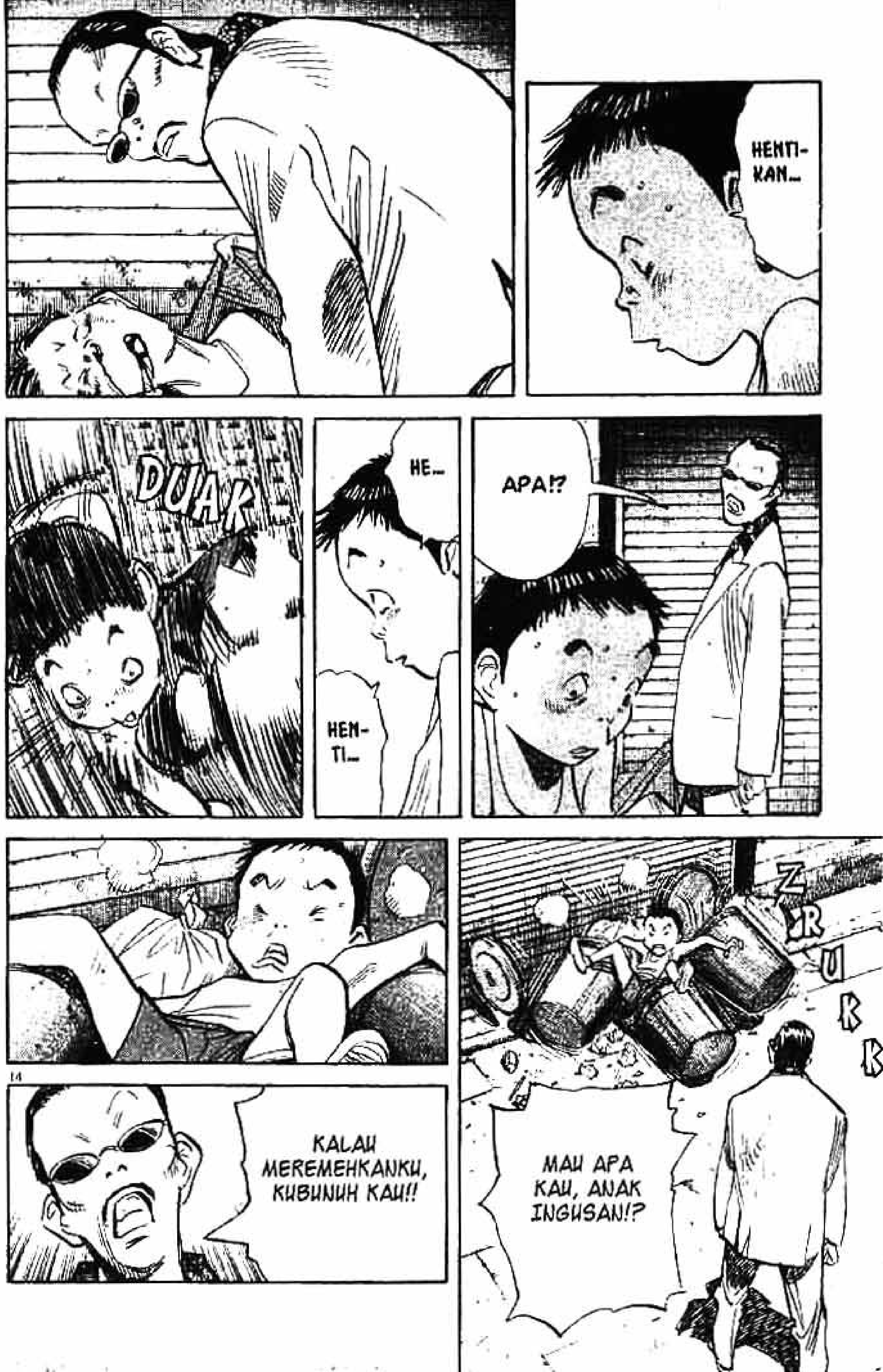
HENTI-
KAN...
DUAK
HE...
HEN-
TI...
APA!?
ZRUKK
MAU APA
KAU, ANAK
INGUSAN!?
KALAU
MEREMEHKANKU,
KUBUNUH KAU!!
14

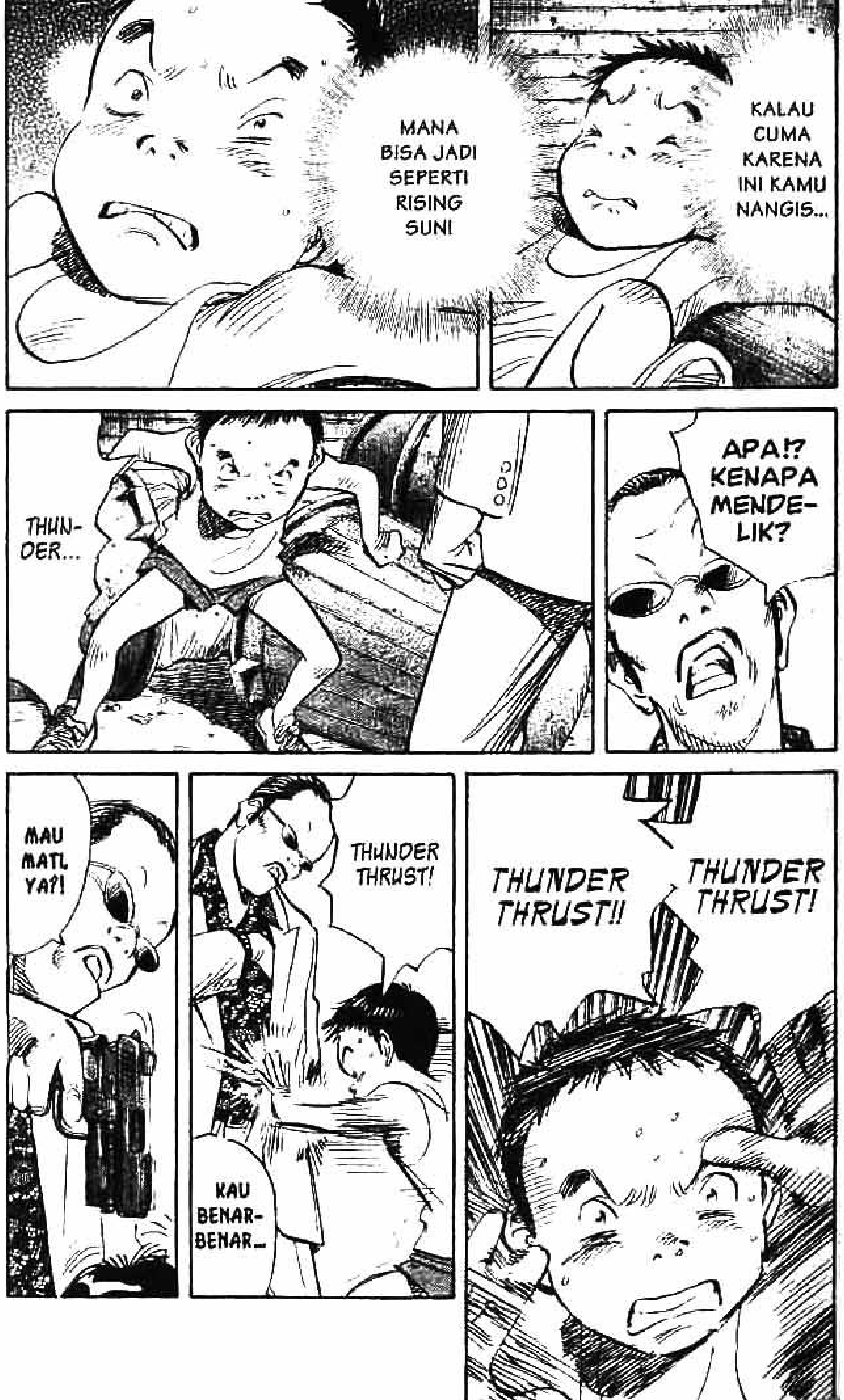
KALAU
CUMA
KARENA
INI KAMU
NANGIS...
MANA
BISA JADI
SEPERTI
RISING
SUN!
APA!?
KENAPA
MENDE-
LIK?
THUN-
DER...
THUNDER
THRUST!
THUNDER
THRUST!!
THUNDER
THRUST!
KAU
BENAR-
BENAR...
MAU
MATI,
YA?!

HEI, TUNGGU!
AH... KAKAK...
NAK, KAU SUKA RISING GUN, YA?
YYH...
HMMM... KAU SUKA RISING GUN, RUPANYA
DULU, PA-MAN JUGA PENGGEMAR GULAT PRO
HOSH
HOSH
RISING GUN, YA...
TAPI, KALAU MAU JADI PEGULAT PRO, KAU TAK BOLEH BERKELIARAN DI TEMPAT INI. DI MANA RUMAHMU?
AKU MAU KE GEREJA DI KABUKI
GE-REJA?
AKU MAU BERTEMU PASTOR
OH...
HII...
KAMU AKAN JADI PEGULAT PRO YANG HEBAT
DUAAKK
APA YANG KAU LAKUKAN PADA TAMU PASTOR?!
......!!
BUKK
HIIIY!
TLEK

井洋服店
INI DI...
喜楽庵
DI SINI TEMPAT PERSEMBUNYIAN RATU ES
そば処
ボウリング場
建設予定地につき
関係者以外
立入禁止
Di Sini Akan Dibangun Tempat Main Bowling, Yang Tidak Berkepentingan Dilarang Masuk
LAPANGAN TEMPAT MARKAS RAHASIA KAMI BERADA...

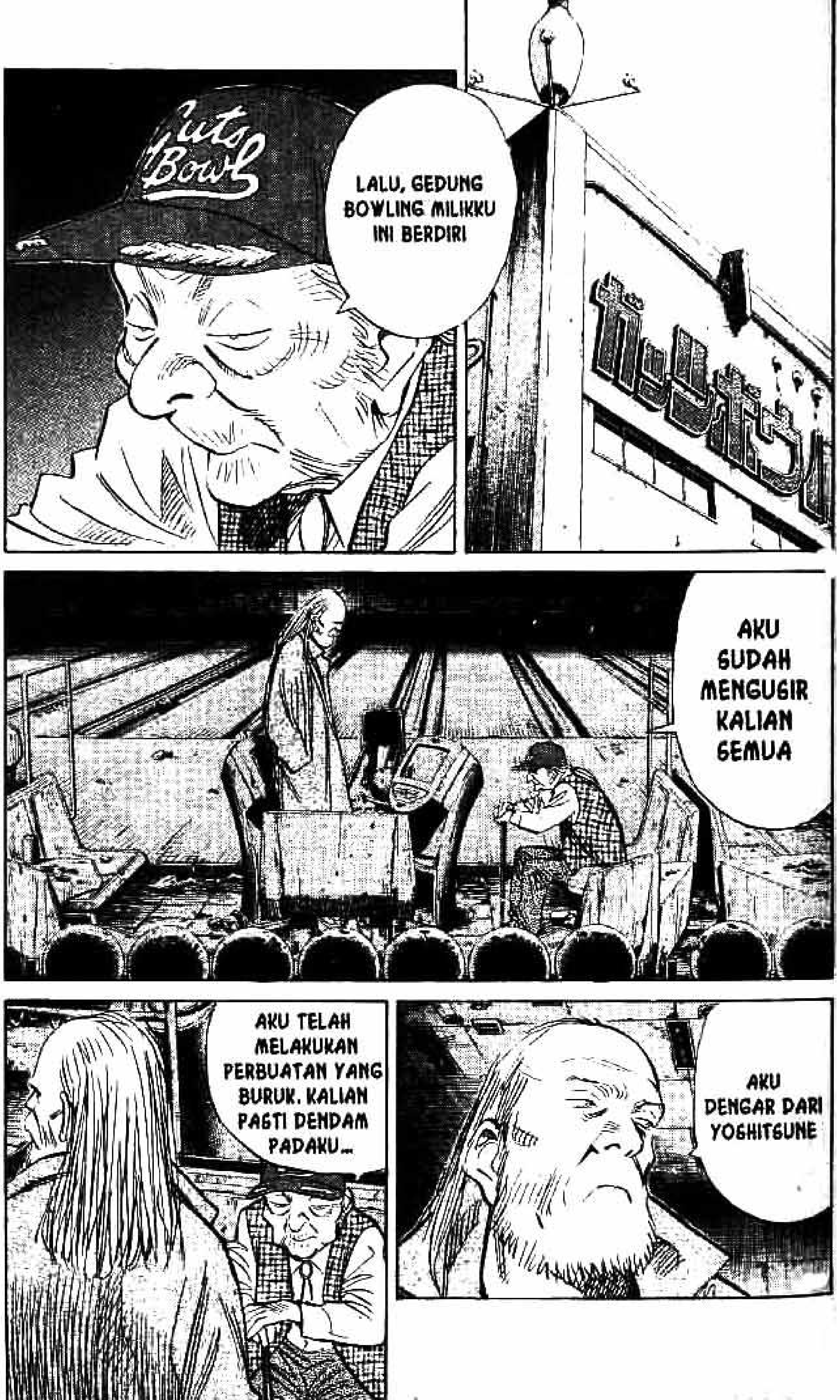
LALU, GEDUNG BOWLING MILIKKU INI BERDIRI
AKU SUDAH MENGUSIR KALIAN SEMUA
AKU DENGAR DARI YOSHITSUNE
AKU TELAH MELAKUKAN PERBUATAN YANG BURUK. KALIAN PASTI DENDAM PADAKU...

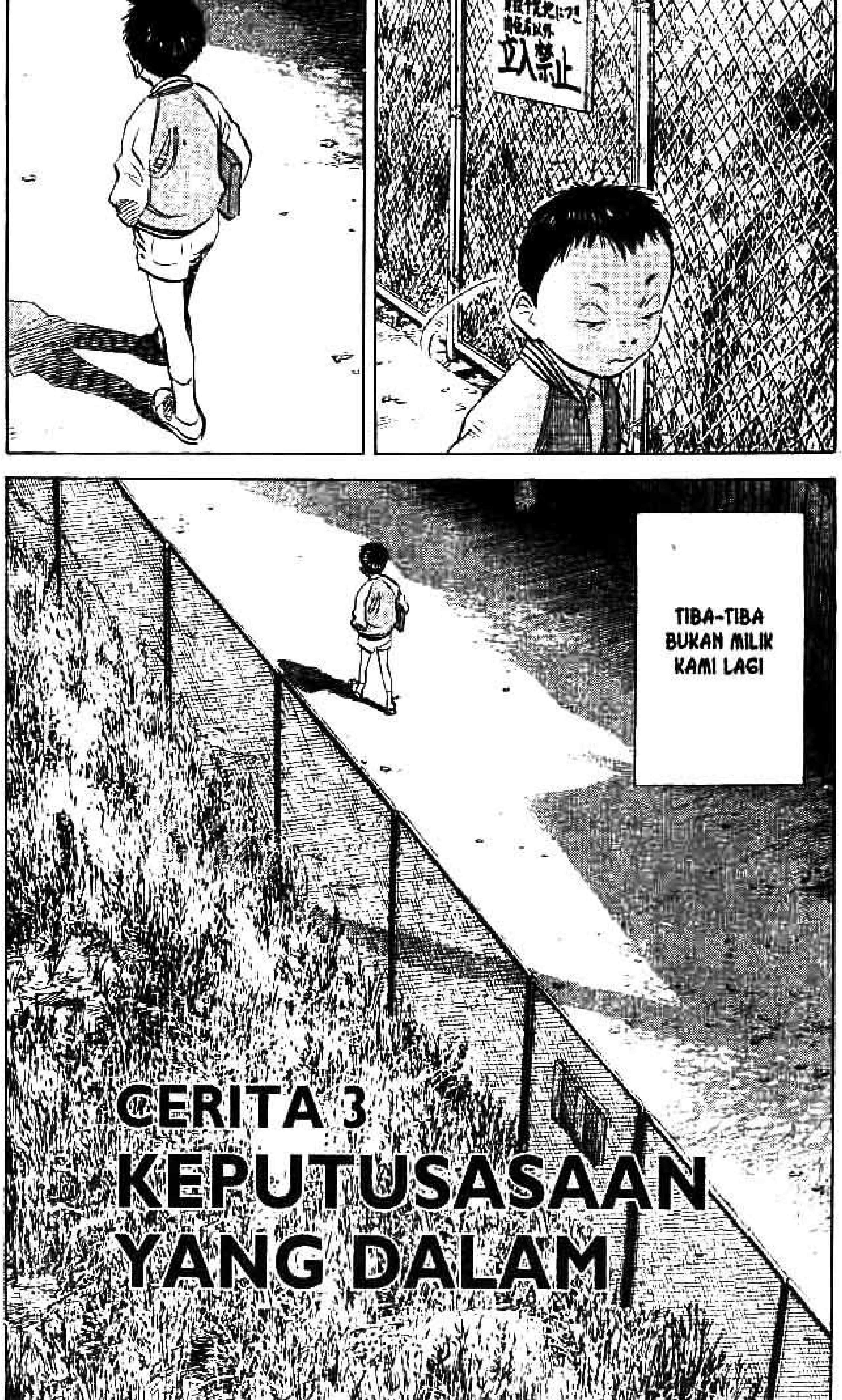
立入禁止
TIBA-TIBA BUKAN MILIK KAMI LAGI
CERITA 3
KEPUTUSASAAN YANG DALAM

SEPERTINYA, DUNIA YANG SEKARANG INI DIMULAI DARI MARKAS RAHASIA DI LAPANGAN ITU...
AKU TELAH MENGHANCURKANNYA...
SEBELUM PERMAINAN KALIAN USAI
KAMI TIDAK DENDAM
AKU MALAH TIDAK BEGITU INGAT
KAPAN DAN BAGAIMANA... TAHU-TAHU ADA LARANGAN MEMASUKI LAPANGAN ITU
MUNGKIN LEBIH TEPAT...
AKU TIDAK PEDULI SAMA SEKALI

AKU SELALU SEPERTI ITU
WAKTU ITU PERSIAPAN UNTUK MENG-HADAPI UJIAN DIMULAI
AKU PASTI LEBIH KONSENTRASI KE SANA
YANG MENGAJARI KENJI MUSIK JUGA AKU, TAPI...
AKU JADI LEBIH TERTARIK PADA FILM
TERUS, AKU MASUK KLUB BASKET. TAPI, ITU PUN BERHENTI DI TENGAH
SEPERTI YANG DIHARAPKAN, AKU MASUK UNIVERSITAS BAGUS DAN DAPAT PEKERJAAN BAGUS
AKU TERUS HIDUP LURUS SEPERTI ITU
BEGITU RUPANYA

KENAPA KAU MENGEMBARA?
ANAKKU MENINGGAL
SAAT ITU... AKU JUGA MATI
ORANG BILANG, ITULAH KEDEWASAAN
TADI AKU MENGATAKAN HAL YANG SALAH

TADI AKU BILANG, AKU MENGHANCURKAN PERMAINAN KALIAN SEBELUM USAI
TAPI... PERMAINAN ANAK-ANAK TIDAK PERNAH SELESAI
MENJADI DEWASA BERARTI MELUPAKAN ITU DAN MEMASUKI FASE KEHIDUPAN BERIKUTNYA
AKAN TETAPI AKU YANG BERKATA DEMIKIAN
SAMPAI SAAT INI MASIH MENUNGGU TIBANYA BOOMING BOWLING
GREEK
!!
HOSH
HOSH

GREAT ANTONIO INOKI!
AKU BERHA-SIL!!
KATSUO
OH...
TAP
LAMA TIDAK BERTEMU, OCCHO
PASTOR...

新宿歌舞伎町教会
*Gereja Katolik Kabuki, Shinjuku.
BRRMMM
新宿歌舞伎町教会
AC-NYA RUSAK, TAPI TAK BISA BUKA JENDELA
KALAU ADA PEMERIKSAAN, MERUNDUKLAH. MEREKA TAK AKAN MENG-GELEDAH ISI MOBIL INI
TUH, 'KAN... MEREKA TAK AKAN MENYENTUH GEREJA
TERNYATA KAU BISA KEMBALI KE SINI DENGAN SELAMAT, OCCHO...
SELAMAT...?

TENTU SAJA! DIA ITU 'KAN GREAT ANTONIO INOKI DAN HULK HOGAN!
KATSUO
MANA KAKAKMU?
AH...
DIA PERGI MENEMUI RATU ES
APA!?
DIA DIMINTAI TOLONG UNTUK MENYAMPAIKAN PESAN AGAR PEMBERONTAKAN BERSENJATA DIBATALKAN
DI MANA!? ARAHKAN MOBIL KE SANA!
APA YANG BISA KAU LAKUKAN SEKARANG INI? DI LUAR SANA BANYAK ORANG YANG MEM-BURUMU
......!!
ANAK BUAHKU SUDAH PERGI KE SANA

SUDAH TERLALU BANYAK...
PENGOR-BANAN
OC-CHO...
TAHUN MASEHI BERAKHIR. SAAT ITULAH SEMUA TERJADI
SUDAH TERLALU BANYAK...
HAL DI LUAR TEMBOK YANG KULIHAT
DI BALIK TEMBOK SANA, KAU BANYAK MELIHAT KEPUTUS-ASAAN...
BEGITU-KAH?

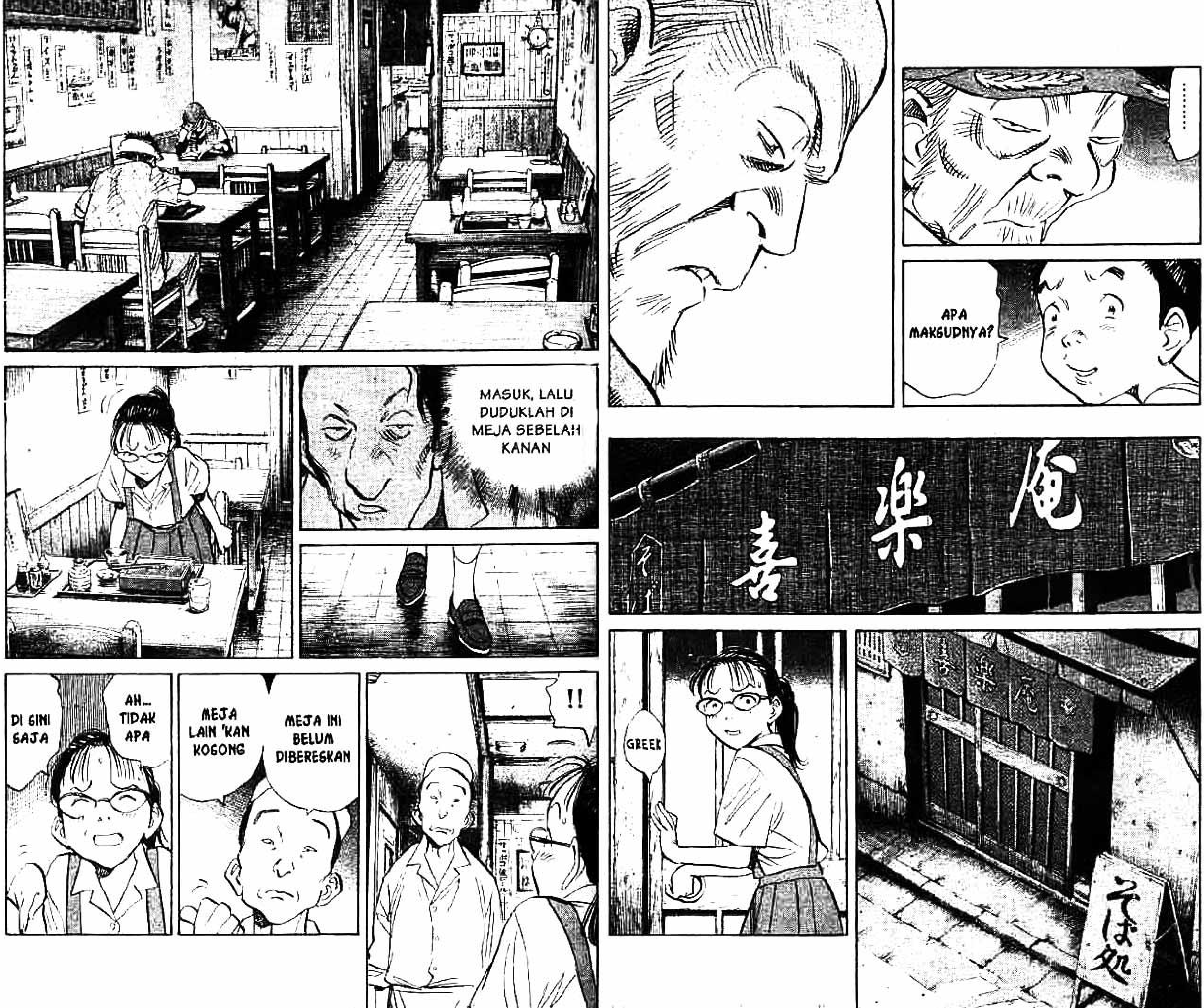
......
APA MAKSUDNYA?
喜楽庵
GREEK
そば処
!!
MASUK, LALU DUDUKLAH DI MEJA SEBELAH KANAN
!!
MEJA INI BELUM DIBERESKAN
MEJA LAIN 'KAN KOSONG
AH... TIDAK APA
DI SINI SAJA

……
MAU PESAN APA?
AH...
MA, MAAF... TOLONG TUNGGU SEBENTAR
EH... NG...
おしながき
もり……四〇〇
かけ……四〇〇
大もり……五〇〇
ざるそば……五〇〇
お飲みもの
ビール……
ジュース……
コーラ……
LALU, PESAN SESUATU YANG KHAS
AH...
あつあつ……五〇〇
ひえひえ……
NG... ANU...
INI...
HIEHIE...
HAH?
BENAR ITU?
HAAH?
BENAR MAU PESAN HIEHIE?
I... IYA

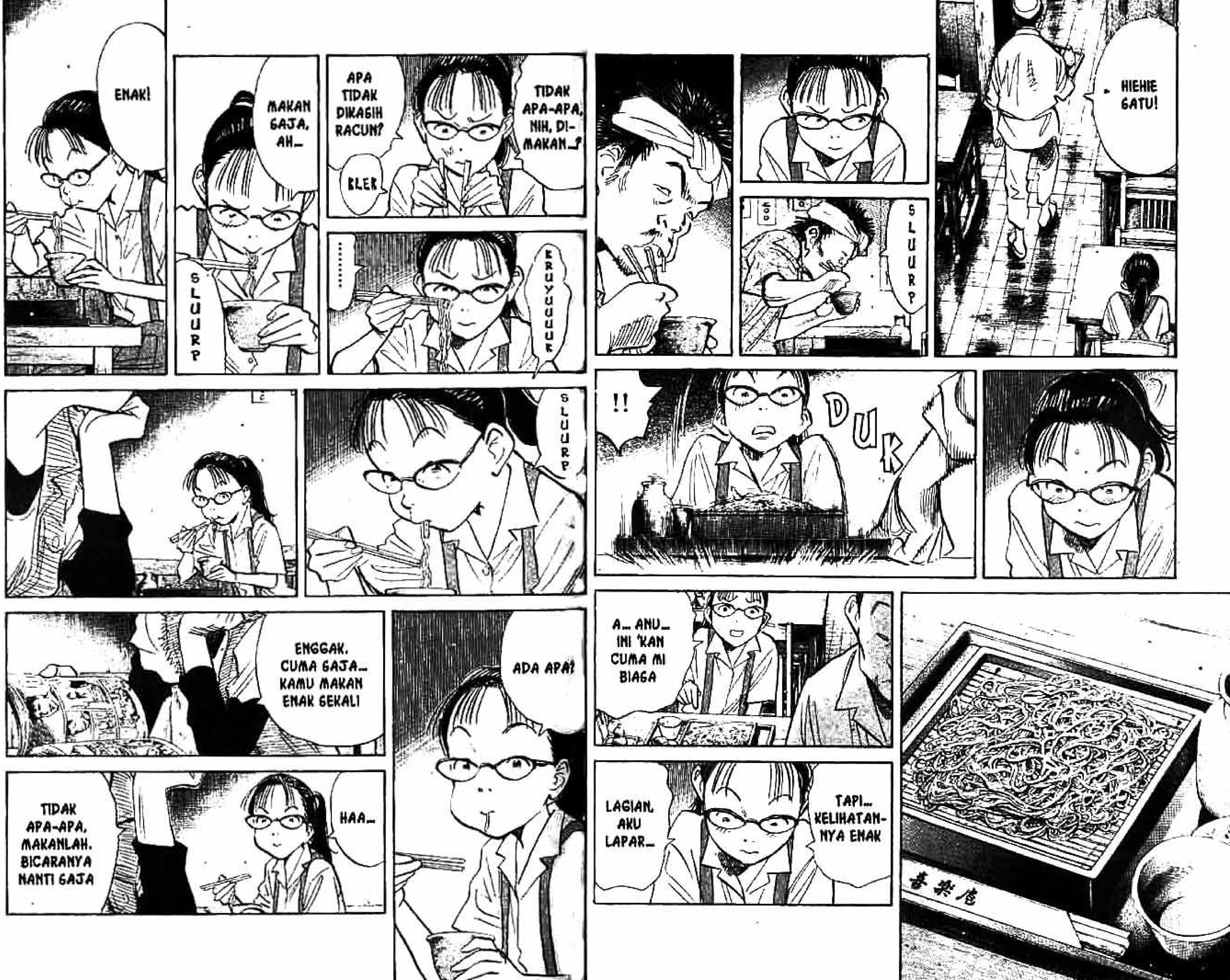

HIEHIE GATU!
SLUURP
!!
DUK
A... ANU... INI 'KAN CUMA MI BIAGA
TAPI... KELIHATAN-NYA ENAK
LAGIAN, AKU LAPAR...
TIDAK APA-APA, NIH, DI-MAKAN...?
APA TIDAK DIKAGIH RACUN?
BLEK
KRUYUUUUUK
......
MAKAN GAJA, AH...
SLUURP
ENAK!
SLUURP
ADA APA?
ENGGAK. CUMA GAJA... KAMU MAKAN ENAK GEKALI
HAA...
TIDAK APA-APA, MAKANLAH. BICARANYA NANTI GAJA

喜楽庵
服店
KAMU LIHAT APA?
......!!

JANGAN-JANGAN, KAKAK...
BICARA...
RATU EG...!?

CEPAT MAKANNYA
I... IYA...
GADIS ITU...
SLUURP
2
RATU ES...
CERITA 4
RATU ES

SUDAH SELESAI?
UGH...
ENAK?
AH...
I... IYA...
MAU TAMBAH?
AH, TIDAK... ANU...
NAKA-GAWA!
YA!
MINYA SATU LAGI DONG

MI DI KEDAI RESTORAN INI BUATANNYA
AH... ENAK SEKALI LHO!
TERIMA KASIH
MEMANG BENAR. MI BUATANMU SEMAKIN ENAK, LHO, NAKAGAWA
AH... BELUM CUKUP ENAK
NANTI TOLONG BAWA KE RUANGANKU
BAIK
RUANGAN...?
KAMU MAU BICARA DENGANKU, 'KAN?
YA...
TIDAK APA-APA, KOK...
TUK TUK

SEMUA ORANG MEMANG MEMANGGILNYA RATU EG, TAPI...
TUK TUK
KANNA BUKAN ORANG SEPERTI ITU
KAK KANNA...
CONTOHNYA AKU. SAAT AKU KESULITAN HIDUP MENGURUS ADIK YANG SAKIT, DIA MEMPEKERJAKANKU
NAIK DAN TUNGGULAH DI SANA. KALAU SUDAH JADI, AKU BAWAKAN MINYA NAIK
BAIK...
DUDUKLAH DI SITU
DREK

I... IYA...
RU... RUANGAN YANG MENARIK
GAYA HIPPIES TAHUN '60-AN
TAHUN '60-AN?
HIP-PIES?
KAMU DENGAR SUARA DI TV?
AH... IYA
TENTANG PEM-BERONTAKAN BERSENJATA
BAGAIMANA BISA TAHU TEMPAT INI?
ANU... SEBENAR-NYA...
ORANG DARI KE-LOMPOK GENJI...
KELOM-POK GENJI?
KATANYA, INGIN MENYAMPAI-KAN PESAN PADA KAKAK...
CRING CRING
BATALKAN PEMBERON-TAKAN BER-SENJATA
DI KELOMPOK GENJI JUGA ADA MATA-MATA

EH...?
KITA HARUS MELAKUKAN SESUATU...
UNTUK MENYELAMATKAN DUNIA
SUPAYA TIDAK ADA LAGI KORBAN SEPERTI ORANG ITU
HUEEE...
PERMISI
AH, NAKAGAWA. TERIMA KASIH. MASUKLAH!
I... IYA
HIK
HIK
DI ANTARA KAMI JUGA MUNGKIN ADA MATA-MATA...?
KEJAM SEKALI TENTARA PENJAGA BUMI ITU...
PAMAN ITU TIDAK MELAWAN, TAPI TETAP DITEMBAK...!
PADAHAL, DIA MENYERAHKAN DIRI UNTUK MENOLONG KAMI...
MEREKA MEMBUNUH PAMAN ITU...
TERIMA KASIH, YA
KAMU SUDAH MENEMPUH BAHAYA UNTUK DATANG KE SINI
TIDAK APA. MATA-MATA YANG ADA DI ANTARA KAMI KEBANYAKAN BISA DITEBAK

ADIK YANG DIRAWAT DI RUMAH SAKIT JUGA?
AH, TIDAK...
KURASA, DIA SUDAH DIIMUNISASI...
TAPI, SEJAK LAHIR BADANNYA MEMANG LEMAH
INI BUKAN SAATNYA MENANGIS. YA...
SEMUA ORANG PUNYA MASALAH. BUKAN WAKTUNYA MENANGIS
MAKAN DULU MINYA NAKAGAWA SUDAH REPOT REPOT MEMBUATKAN
IYA
IYA, DIA ORANG BAIK!
KAMU PERGI KE ACARA PEMBUKAAN EXPO?
IYA, SE-KELUARGA
BERARTI, DIKIRIMI VAKSIN UNTUK SELURUH KELUARGA?
IYA
INI BEKAS CACARNYA
TEMPATNYA SAMA SEPERTI PUNYAKU. LIHAT
NAKAGAWA PERGI KE EXPO SENDIRIAN, YA?
IYA
MAKANYA, AYAH DAN IBU MENINGGAL KARENA VIRUS ITU

BENAR KATA KAKAK, MEMANG ANEH DIA DIJULUKI RATU ES
EH, NAKAGAWA. COBA LIHAT INI. AKU DAPAT SESUATU YANG HEBAT
TIK TIK
APA ITU...?
NAMA 650.000 ORANG YANG PERGI KE PEMBUKAAN EXPO DI TAHUN 2015
WAAH...
NAKA-GAWA
NAMAMU TIDAK ADA DI SINI...
SLUUR
A..APA KATAMU?
MUNGKIN TERLEWAT...
SUDAH KUCARI BERULANG KALI NAMAMU TETAP TIDAK ADA
TAPI, WAKTU ITU DUDUK DI STAND PALING DEPAN, LHO...
TIK TIK
INI FOTO STAND DEPAN

FOTO SUDAH DIPERBESAR DAN SKETSA WAJAHMU SUDAH DISCAN
TIDAK ADA ORANG YANG COCOK DENGAN SKETSA ITU
AH, ANU...
WAKTU ITU, BISA SAJA AKU SEDANG PERGI KE TOILET, 'KAN?
OH, IYA... ANTRIAN DI TOILET 'KAN PANJANG, YA?
KAMU TIDAK PERGI KE ACARA PEMBUKAAN. KENAPA ADA BEKAS SUNTIKAN VAKSIN?

JIKA ADA ORANG MELETAKKAN VAKSIN DI HADAPANMU DAN BILANG KITA BOLEH MEMAKAINYA, APA YANG AKAN KAU LAKUKAN?!
KARENA ITU... KARENA ITU, AKU...

MENURUTMU AKU KEJAM?
TIDAK
MENURUTKU, KAKAK BAIK HATI
HABIS...
KAKAK DIAM SAJA, MEMBIARKAN DIA PULANG
GPS-NYA SUDAH KULEPAS
KAU PIKIR, MATA-MATA YANG KETAHUAN AKAN MEREKA BIARKAN BEGITU SAJA?

KELUAR
PERGI DARI SINI SEKARANG JUGA
KALAU MAU MEMBERITAHUKAN TEMPAT INI PADA MEREKA, TIDAK APA-APA
SEBAB, AKU AKAN SEGERA PINDAH KE TEMPAT PERSEMBUNYIAN LAIN
INI. BELILAH MAKANAN ENAK UNTUK ADIKMU YANG SAKIT

CERITA 5
AWAL KEPUTUSASAAN

SRIIING
HARAP ANTRI DAN NAIK KERETA DENGAN TERTIB. INI HANYA TINDAKAN PREVENTIF!
PULANG-KAN AKU!
KITA MENDETEKSI BEBERAPA ORANG DI ANTARA MEREKA YANG BERADA DI LUAR RUMAH SAAT DARURAT MILITER DIUMUMKAN TERJANGKIT VIRUS
AKU TIDAK TER-INFEKSI VIRUS ITU!
KALIAN AKAN DIKARANTINA SEMENTARA DI LUAR KOTA
SETELAH DIPASTIKAN TIDAK TERINFEKSI VIRUS, KALIAN BISA KEMBALI KE RUMAH MASING-MASING
DO-RONG!
KLAP

TURUN-KAN AKU!
BLEK
DEMI KESELAMATAN MANUSIA, TINDAKAN INI DILAKUKAN DI SELURUH DUNIA, BUKAN DI JEPANG SAJA
TURUN-KAN AKUUU!
DRER
DRER
TAHUN 1 SAHABAT
NGUOOONG
INI BUKAN MAIN-MAIN!
DEMI KE-SELAMATAN MANUSIA APANYA!?
DI PEGUNUNGAN INI CUMA DISEDIAKAN TENDA DAN KASUR!
DI TEMPATMU JUGA? AKU KABUR DARI PENAMPUNGAN DI NIIGATA
AKU DARI TOYAMA

SUDAH DENGAR KEJADIAN DI PENAMPUNGAN ISHIKAWA?
APA?
KATANYA DIMUSNAHKAN OLEH VIRUS
BENAR. PENAMPUNGAN CUMA NAMA
MEREKA HANYA MENGUMPULKAN ORANG YANG DICURIGAI TERINFEKSI VIRUS DI SATU TEMPAT DAN MEMBIARKAN MEREKA MEMBUSUK
HIIIIIY...!
KELOMPOK KITA TAK ADA YANG TERINFEKSI 'KAN?
AH, PAK KURATA. ANDA BAIK-BAIK SAJA?
AH... TIDAK APA-APA. KALIAN DULUAN SAJA
TIDAK BISA BEGITU
AYO, KUPAPAH
MAAF...
AKU TERLUKA SAAT MELARIKAN DIRI DARI PENAMPUNGAN
KALAU TIDAK DITOLONG PAK OCHIAI, MUNGKIN SEKARANG AKU SUDAH...
LHO? PAK OCHIAI MANA?
KATANYA, DIA MENDENGAR SUARA MOBIL DI SANA
BAGAIMANA?
SEPERTINYA, MENUJU JALAN TOL
APA BENAR, BERGERAK DENGAN MOBIL BERBAHAYA?
JALAN-JALAN UTAMA DIBLOKIR MEREKA
KITA BISA MELALUI JALAN SETAPAK INI DAN MENDAKI GUNUNG, TAPI...
KALAU TERUS SEPERTI INI, BERAPA LAMA BISA SAMPAI TOKYO...?
.....
AH!
ADA PERUMAHAN!

ライフショップ マルヤマ
AH... DAERAH INI SUDAH DIJARAH
APA ADA SESUATU YANG BISA DIMAKAN?
MASIH ADA YANG TERSISA
AH... UNTUNGLAH
PAK OCHIAI, MASUK SAJA. BIAR AKU TUNGGU DI SINI
KALAU DUDUK DI SINI, RASANYA TIDAK PERNAH TERJADI APA-APA
SEKARANG INI APA YANG TERJADI DI TOKYO, YA..?
PAK OCHIAI PUNYA ANAK?
TI-DAK...
ANAK DAN ISTRIKU ADA DI TOKYO
MALAM ITU, AKU PERGI KE SHINJUKU UNTUK URUSAN PEKERJAAN, LALU DIKIRIM KE PENAMPUNGAN DENGAN PAKSA
TELEPON SELULERKU DISITA, AKU TAK BISA MENGHU-BUNGI KELUAR-GAKU
AKU BERHARAP SAAT KEMBALI KE TOKYO, KELUARGAKU TIDAK TERINFEKSI VIRUS

AH! DIA KEMBALI!
BAGAIMANA?
HOSH
HOSH
AMAN. DI SANA ADA PERSIMPANGAN, TAPI TIDAK ADA SIAPA-SIAPA
KERJA YANG BAIK. MINUMLAH INI
AH, TERIMA KASIH
PAK KURATA, MAU BISKUIT?
AKU SELALU BERPIKIR, "DASAR ANAK ZAMAN SEKARANG!"... SEPERTINYA AKU HARUS MENGUBAH PENDAPATKU INI
DALAM SITUASI SEPERTI INI, KITA HARUS SALING MEMBANTU
AH, TERIMA KASIH...
BAGAIMANA? MAKANAN YANG TERKUMPUL CUKUP BANYAK
YA...
RASANYA TIDAK ENAK JUGA, KALAU MENGAMBIL SEMUA INI SECARA CUMA-CUMA
KALAU UANG KECIL, AKU ADA
DI DUNIA SEPERTI SEKARANG, ENTAH UANG ADA HARGANYA ATAU TIDAK...
CRING
BIAR KULETAKKAN DI SINI

BUKAN BEGITU MAKSUDKU...
TIDAK APA, MINUMLAH. KAMI TIDAK TERINFEKSI VIRUS ITU, KOK...
KAU SUDAH MELAKUKAN PENGINTAIAN YANG BERBAHAYA. AYO, MINUM... MINUM...
TIDAK USAH, DEH
DI SANA KITA HARUS MELINTASI BUKIT. AIR TINGGAL SEDIKIT
BAIK KALAU BEGITU...
WUAAAH... ENAK-NYAAA!!
SEPERTI HABIS MINUM BIR SAJA!
HA HA HA
KALAU BISA SAMPAI TOKYO DENGAN SELAMAT, KITA MINUM, YUK!
ASYIK, TUH... KITA PERGI SAMA-SAMA!
KEADAAN JADI SEPERTI INI, TAPI KITA SALING MENOLONG
YA...
MUNGKIN KARENA KONDISI SEPERTI INI...?
......
BAGAIMANA? MALAM INI KITA ISTIRAHAT DI SINI?
YA. KITA SUDAH CUKUP JAUH BER-JALAN
LAGI PULA, SUDAH LAPAR
SSST
EH?
ADA YANG DATANG
!?

B R R M M
?
SREK
SELAMAT SIANG
PETUGAS POS...
HMM... ADA SEIJI YAMANO-CHI?
EH?
SEIJI YAMANO-CHI DARI ITABASHI, TOKYO
I, IYA...
ADA PAKET
HAH?
ANDA PERGI KE ACARA PEMBUKAAN EXPO, YA?
SE-LAMAT, YA...
PERMISI
B R R M M
A... APA ISINYA?
APA, YA...?
JANGAN-JANGAN... BOM?
AH...

VAKSIN...
APA INI ASLI?
KALAU ASLI, JIKA KUSUNTIK-KAN...
MA.. MAAF...
TAPI, DENGAN VAKSIN INI, AKU TAK AKAN TERINFEKSI VIRUS...
AH...
BETS

APA YANG KAU LAKU-KAN? ITU PUNYAKU!
!!
SE-RAH-KAN PADA-KU!
DRAP
ZRUUUK
JANGAN! HENTIKAN!
DUAKK
BRUUKK
SERAHKAN! ITU PUNYAKU!
ITU PUNYAKU!
HEN-TI-KAN...

DUAAK
JANGAN...!
HA... HA...
HA...
ZRUE
HYUNG
HAAA AAAA!!

HEN-TI-KAN...
BERHENTI!!
MILIK-KU...
INI MILIK-KU...
HOSH
HOSH
MILIK-KU...

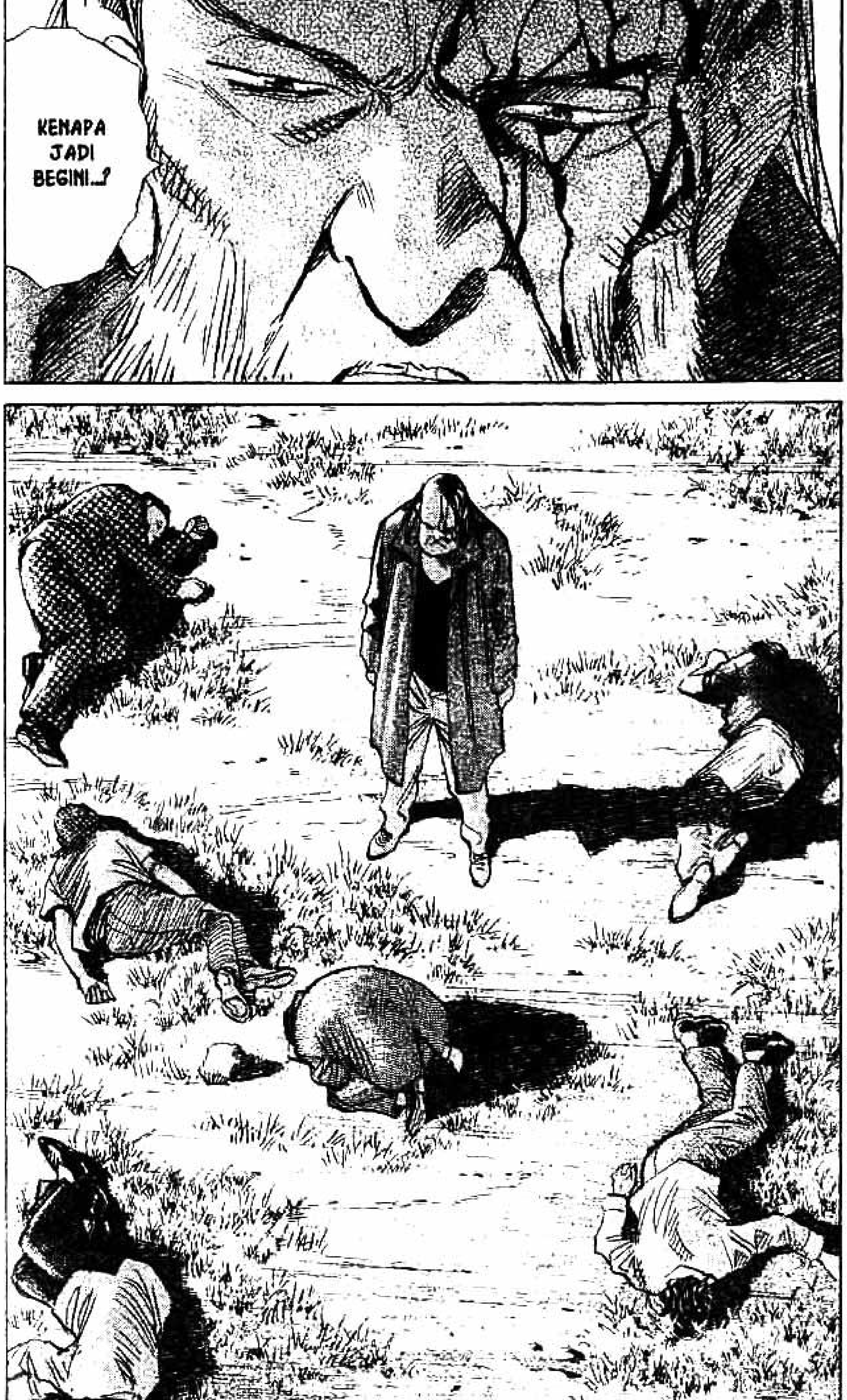
KENAPA JADI BEGINI..!?

SRAK
BERI TAHU AKU...
BERI TAHU AKU APA YANG SEBAIKNYA KULAKUKAN...

HOSH
HOSH
HOSH
HOSH
BAGAIMANA CARA MENGATASI KEPUTUSASAAN INI?
HOSH
HOSH
ANAK MUDA...
HOSH
HOSH
CARA UNTUK MENGATASI KEPUTUSASAAN ITU...
TIDAK ADA!
CERITA 6
DI TENGAH PERJALANAN

HIIIIY!
ADA APA?
MEREKA SALING BUNUH!
MULANYA REBUTAN VAKSIN, LALU JADI SALING BUNUH...!
DI SINI JUGA...
DRAP
SIAL!
SRAK
......!!

SREK
HOSH
HOSH
HOSH
TAHUN 1 SAHABAT
HOSH
HOSH
SRAK

HIIIY_
UKHI
BUUUGH
ZRUUUK
MUNDUR!
HIIIIY!
HYUNG

APA ADA ORANG ...?!
UUH...
DRAP
UUH...
KAU TI-DAK APA-APA? BERTA-HANLAH!
UUH...

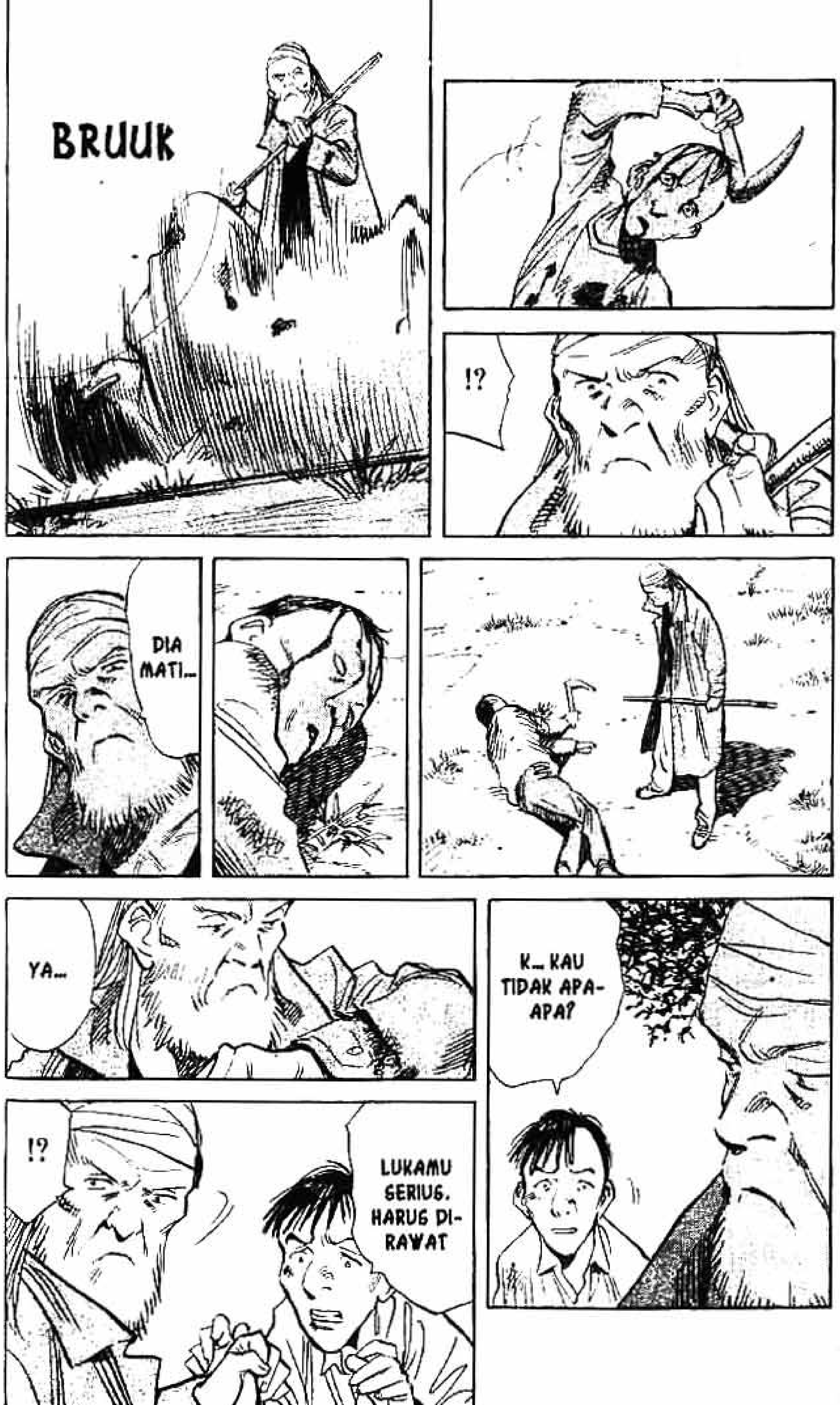
!?
BRUUK
DIA MATI...
K... KAU TIDAK APA-APA?
YA...
!?
LUKAMU SERIUS. HARUS DI-RAWAT

AH... ANAK ITU
?
VAK-GIN...
VAKGIN INI MILIK ANAK ITU
KE-MARILAH, NAK...
DRAP
AH... TUNGGU!

BAGAIMANA INI...?
APA BOLEH BUAT... SEISI DESA JADI BEGINI
KAU PENDUDUK DESA INI?
AH... IYA
TUKANG POS BERMASKER DATANG MENGIRIM VAKSIN INI UNTUK ANAK TADI
LALU, SEMUA PENDUDUK DESA JADI BEGITU
MARI KUOBATI LUKAMU
NGG...
MANA KOTAK P3K...

INI BUKAN RUMAHMU?
YA... RUMAH ORANG LAIN
RUMAHKU TIDAK MUNGKIN DIKUNJUNGI
AH, INI DIA
BEBERAPA HARI LALU, DI RUMAHKU BARU SAJA ADA UPACARA PEMAKAMAN
UPACARA PEMAKAMAN?
KELUARGAKU TERINFEKSI VIRUS ITU
DARI DELAPAN ORANG, HANYA AKU YANG MASIH HIDUP

TERIMA KASIH
AH, TIDAK APA. KAU SUDAH MENYELAMATKAN JIWAKU
MAU KUBUATKAN TEH?
AH, TERIMA KASIH
KENAPA JADI BEGINI...?
INI PASTI PERBUATAN KELOMPOK TERORIS KENJI, 'KAN?
AKU IKUT BERDUKA...
AH, TIDAK PERLU BEGITU. DI SAAT ITU, HAL YANG SAMA TERJADI PADA SEMUA ORANG
TAPI...
KATANYA, VAKSIN DIBAGIKAN PADA ORANG YANG PERGI KE ACARA PEMBUKAAN EXPO
INI TIDAK ADIL...
KALAU SAJA... KALAU SAJA ADA VAKSIN ITU, KELUARGAKU...

GARA-GARA VAKSIN YANG SAMPAI KE ANAK ITU, SELURUH DESA MUSNAH
YAA...
KITA HARUS CARI ANAK ITU...
TAPI...
AKU MERASA CAPEK SEKALI...
AH, ISTIRAHAT SAJA
CAPEK...
BIAR AKU YANG MENCARI ANAK ITU...
INI HANYA PEMIKIRANKU... AKU TAK BISA MENYUARAKANNYA DENGAN LANTANG
PEMERINTAH SEKARANG... CARA YANG DIJALANKAN SAHABAT AKU RASA SALAH
HANYA MEMBERI VAKSIN PADA ORANG YANG DATANG KE ACARA PEMBUKAAN EXPO ADALAH PERBUATAN BODOH
GARA-GARA ITU, TERJADI PEREBUTAN VAKSIN DAN AKHIRNYA AKSI SALING BUNUH SEPERTI ITU
KAU TAHU, SUDAH ADA PASAR GELAP UNTUK VAKSIN ITU
PASAR GELAP...
ADA ORANG YANG MAU BAYAR 100 JUTA UNTUK SATU AMPUL
100 JUTA!!

NG...?
!?
GREK
GREK
KENAPA DIBOR-GOL...?
GREK
GREK
!!
AKU DIBERI OBAT TIDUR...?
!!
SIAPA ITU!?

CERITA 7
BERATNYA PERJALANAN

OLEH SIAPA
BUKANKAH PENDUDUK DESA INI SALING BUNUH KARENA MEMPEREBUTKAN VAKSIN...?
KAMI MENDAPAT KIRIMAN VAKSIN
PETUGAS POS DATANG... MENGANTARKAN VAKSIN UNTUKKU DAN AYAH
KAMU DAN AYAHMU PERGI KE ACARA PEMBUKAAN EXPO?
TIDAK LAMA SETELAH PETUGAS POS PERGI, PAMAN ITU DATANG...
DIA MEMBUNUH AYAH DAN IBUKU...
!
GREP
PAMAN ITU... SIAPA MAKSUDMU?

JANGAN
HENTIKAN
PAMAN...
ORANG JAHAT... ATAU ORANG BAIK?
PAMAN JUGA...
MEMBUNUH ORANG...?
?
APA MAKSUDMU?
AYAH DAN IBUKU JUGA... DIBUNUH...
SEPERTI ORANG ITU...
MEMBUNUH ORANG...?

OH... GAWAT NIH...
MEONG
MEOONG
OOH... PUS, PUS... AYO, SINI...
MEONG
KAMU LAPAR, YA?
SEMUA ORANG DESA SUDAH TEWAS...
HISS
TUH, IBUMU MEMANG-GIL
HISS
KAMU, SIH, ENAK...

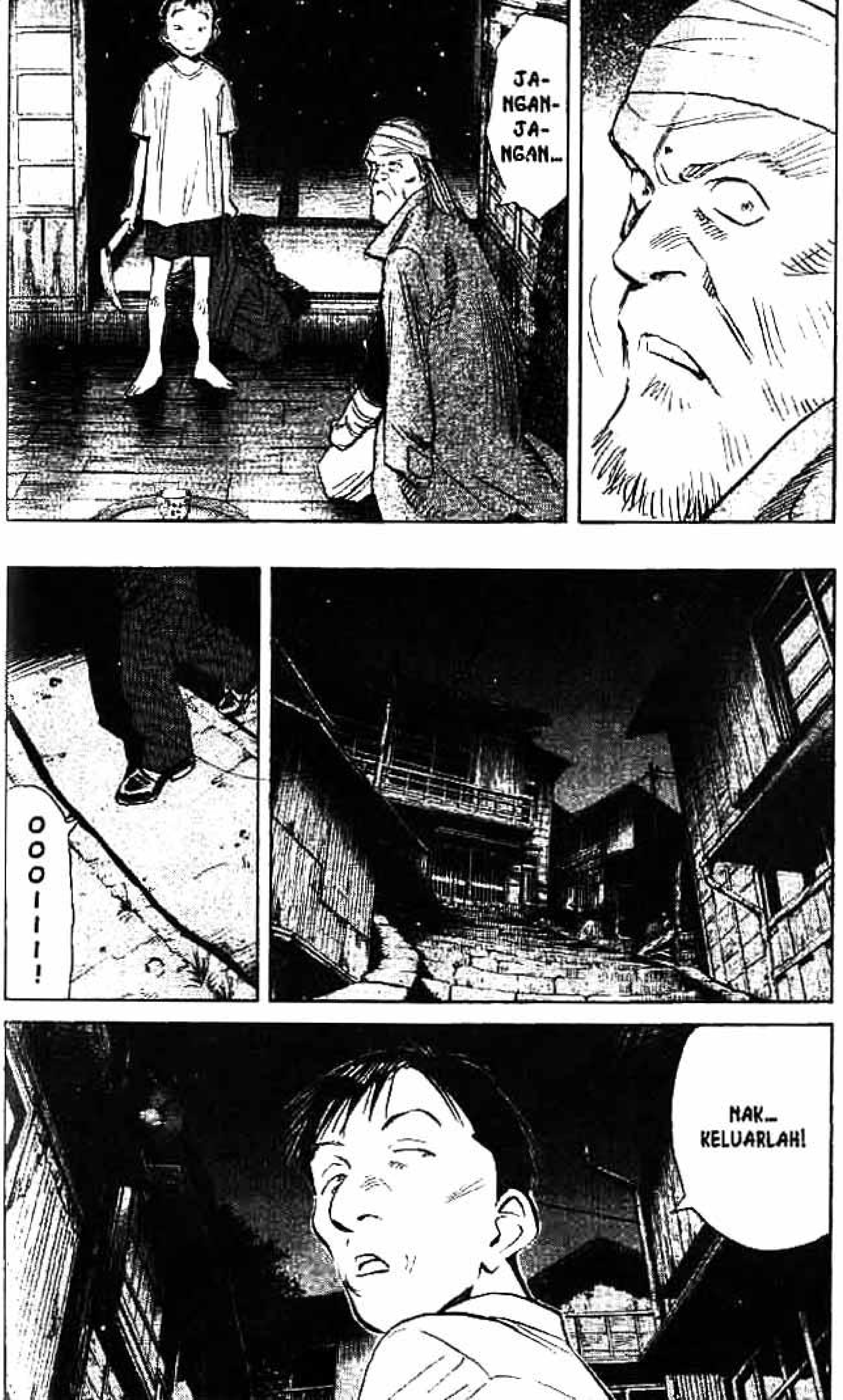
JA-NGAN-JA-NGAN...
OOOIII!
NAK... KELUARLAH!

PUNYA KELUARGA...
GREEE
MAAF, YA... AKU MEM-BORGOLMU
BUKANNYA AKU MEN-CURIGAIMU, TAPI DALAM KEADAAN BAHAYA BEGINI...
GRET
!!
UUGH!
BRAAK
KAU YANG MEMBUNUH SEMUA PENDUDUK DESA INI!!
UUUGH!
KAU YANG MELAKU-KAN-NYA!?
KAU BUKAN PENDUDUK DESA INI!
KAU DATANG KE SINI HANYA UNTUK MEREBUT VAKSIN YANG DIKIRIM KE SINI!
UKH.

BETS
AAAARGH!
BUUGH
TUNGGU!
HOSH
HOSH
HOSH
HOSH
HOSH
HOSH
HOSH
DRAP
TAG ITU MILIKMU, 'KAN?! DI SITU ADA KUNCI BORGOL!!
ADA APA, INI...?
UH...
DI DALAM TAG ITU ADA BEBERAPA AMPUL VAKSIN! APA ARTINYA?
AKU MEMBUNUH ORANG, LALU MEREBUT VAKSINNYA...
MEMANG KENAPA!?
KURANG AJAR!
GRAUK

HOSH
HOSH
HOSH
HOSH
KALAU KAU MENDEKAT, AKAN KUBUANG!
HOSH
HOSH
HOSH
HOSH
HOSH
GUDAH KUCERITAKAN, BUKAN!? GATU AMPUL BIGA DIJUAL LEBIH DARI 100 JUTA!
NANTI KAU KUBERI BAGIAN!
KAU MEMBUNUH DEMI UANG...?
YA, BENAR!
KELUARGAKU DIBUNUH KARENA ITU!
CERITA TENTANG TERINFEKSI VIRUS ITU BOHONG!
KELUARGAKU MENDAPAT KIRIMAN VAKSIN UNTUK DELAPAN ORANG, SEBAB KAMI SEMUA PERGI KE ACARA PEMBUKAAN EXPO!
LALU, ADA PENCURI DATANG DAN MEMBUNUH SELURUH KELUARGAKU...
......
KEDUA ORANGTUAKU, ISTRI, DAN ANAK-ANAKKU... SEMUA DIBUNUH! LALU, DIA PERGI SETELAH MENDAPATKAN VAKSIN ITU!
KARENA ITU, AKU MEMBUNUH ORANG DAN MEREBUT KEMBALI VAKSIN INI! APA AKU SALAH!?
APA AKU SALAAH!?
BETS

AKU MEM-BUNUH ANAK PEREMPUAN BERUMUR 3 TAHUN...
SAMA SEPERTI ANAKKU...
SEBAYA DENGAN ANAKKU...
ERRRE
AH...
ZRUT

PEGANG TANGAN-KU!
KAU PENYELA-MATKU...
SEBAGAI TANDA TERIMA KASIH, SELAGI KAU TIDUR KUSUNTIK-KAN VAKSIN ITU PADAMU
......!!
APA...!?
HEI.. DUNIA INI...

CUMA ADA KEPUTUG-AGAAN...
SRUT
TAP

MEMBUNUH ANAK PEREMPUAN BERUSIA 3 TAHUN DAN MEREBUT VAKSIN...
UUH...
UOOOOO!!

AAA
AHH
!!

SO THAT'S YOUR RELATIVES' HOUSE...?
YEAH ...
LET ME SEE YOUR ARM.
GOOD, THAT'S THE VACCINE REACTION.
SNIFF ... SNIFF ...
DON'T CRY ...
SOB, SOB, SOB ...
MY MASTER ONCE TOLD ME ...
THERE IS NO WAY TO DEFEAT DESPAIR ...
ALL YOU CAN DO...
IS ...?

17

PLOP
PLOP
ADUUUH!
ADUUH!
BAGAIMANA? NYERAH!?
FU FU FU
NG?
OI!
FU FU FU

TAP
HANYA...
MULAI BERJALAN...

JUSTICE NEVER DIES.

THAT'S NOT FAIR, KENJI!!
WHEN YOU GET HIT, YOU HAVE TO STAY DEAD UNTIL YOU COUNT TO TEN!!
BUT I TOLD YOU.
THE GOOD GUYS NEVER DIE!!
THAT'S NOT FAIR!! YOU'RE JUST CHEAT-ING!!
THAT'S IT, YOU'RE IN FOR IT!!
THE FROG EMPIRE STRIKES BACK!!
JUST WHAT I WANTED !!

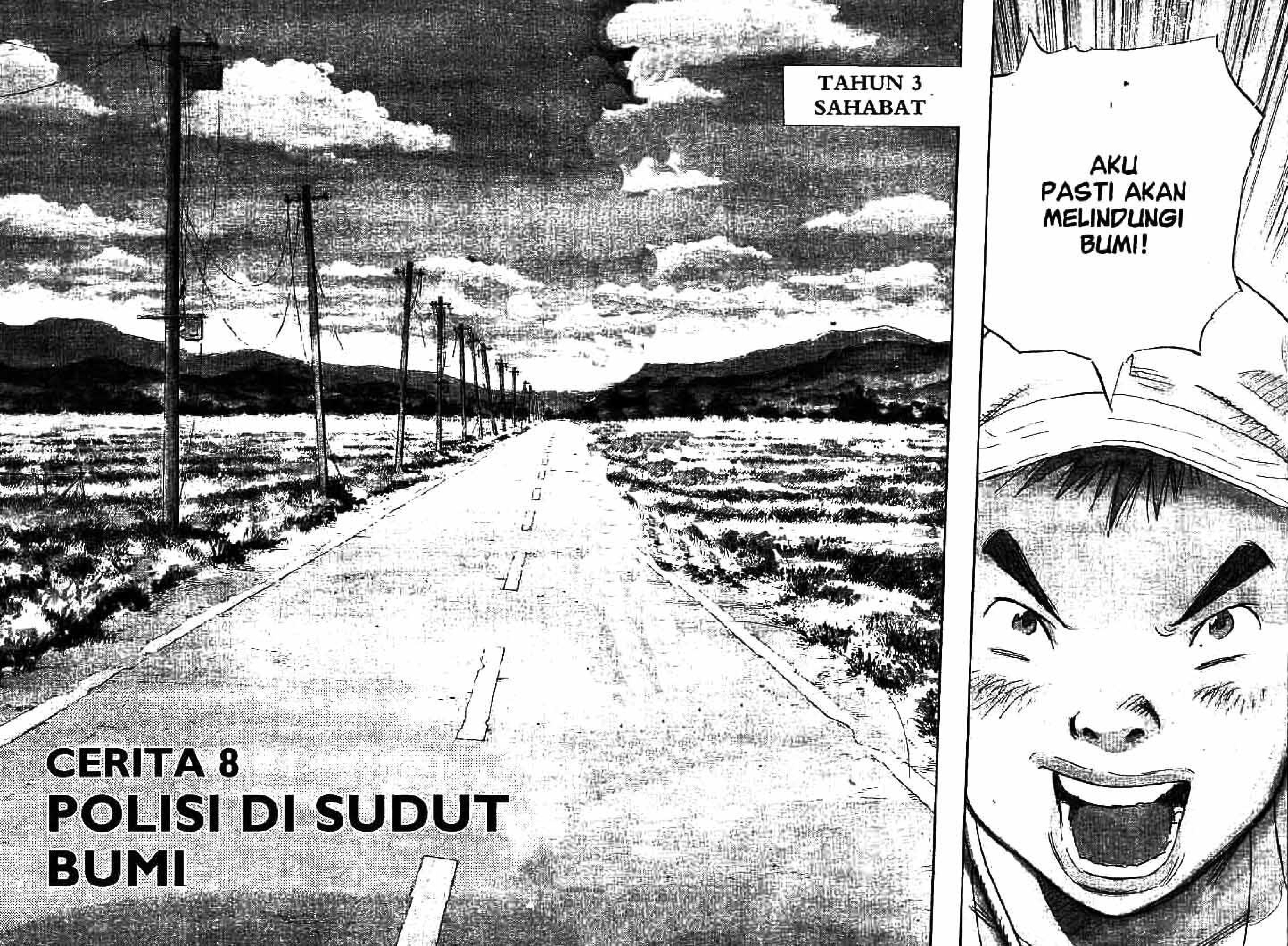
AKU PASTI AKAN MELINDUNGI BUMI!
TAHUN 3 SAHABAT
CERITA 8
POLISI DI SUDUT BUMI

FUAAAAH!
HAA-AH...
OPSIR CHOUNO!
!!
TERIMA KASIH ATAS KERJA SAMA NYA!
SEKA-RANG WAKTU-NYA PER-GANTIAN JAGA!
OH, KAMU...
SEMUA BAIK-BAIK SAJA?
TENTU SAJA!
YAH... KITA 'KAN PUNYA TANG-GUNG JAWAB BESAR MENJA-GA PINTU MA-SUK DI WILAYAH UTARA

BER-JAGA DI WILAYAH UTARA?
SUDAH DUA TAHUN SEJAK AKU DATANG KE SINI
TIDAK ADA SEORANG PUN YANG DATANG DARI ARAH SANA
DUNIA SANA...
SUDAH MATI
TIDAK
KLANG
KLANG

MEREKA PASTI DATANG MENYE-RANG!
MEREKA, MAKHLUK LUAR ANGKASA, PASTI...!
....
MAKHLUK LUAR ANG-KASA...?
SEJAK KAPAN ADA ITU?
NGUUUIIING
!!
HIIIY!
KLEK

NGUUUIIING
ADA YANG KABUR! ADA YANG KABUUUR!
!!
JA-NGAN!
HIIIY...
HEN-TI...
DOOORR
HIIIY!
HIII.
BOLEH DITEM-BAK!
BLAM
BOLEH DI-TEMBAK!
UGH!

SREK
TAP
TAP
TAP
YANG TERGANTUNG DI PINGGANGMU ITU CUMA HIASAN?
HAH!?
AH... ANU...
PUNYA SENJATA...
GREB
TAPI TIDAK DIPAKAI!
KREK
......
UUGH!
BRUUK
SIKAP SEPERTI ITU YANG MEMBUAT SAHABAT TERTEMBAK TIGA TAHUN, MESKI SUDAH MENEMUKAN SI PEMBUNUH GELAP
KALAU BUKAN KARENA REKOMENDASI KEPALA SEKTOR TOKYO, SEKARANG KAU PASTI HIDUP MENGGELAN-DANG!
LAIN KALI, TEMBAK!

OI! BERESKAN MAYAT-NYA!
BAIK, KOMANDAN SERIZAWA
HEI! MAU TIDUR SAMPAI KAPAN!? AYO!
?
PELARIAN ITU MENYEMBUNYIKAN BERAS DI RUMAHNYA!
DIA MENGHINDARI PEMBAYARAN PAJAK!
BAWA BERAS ITU!
KITA HARUS LAPOR KE TUAN CHOJA
TUAN CHOJA...

LAGU-NYA...
BERBEDA DENGAN BULAN LALU...
AKU BERHASIL MENANGKAP-NYA
MENGHINDARI PAJAK BERARTI PENGKHIANATAN TERHADAP SAHABAT
YA, BENAR KATA ANDA
SUDAH DIHUKUM?
SUDAH

TAPI, SAAT INI AKU HIDUP BEGINI
KANNA ENDO
APA KABARMU...?
BAGAIMANA KEADAAN TOKYO...?
SAHABAT BILANG, MAKHLUK LUAR ANGKASA AKAN MENYERANG
PER-GANTIAN JAGA!

KAU PERGILAH!
BEGITU, YA
KAMI PAMIT...
AH, SERI-ZAWA...
TERIMA KASIH ATAS PERHATIAN ANDA
KAU MAU HADIAH APA?
MEREKA BILANG, HAMPIR SELURUH DUNIA MATI

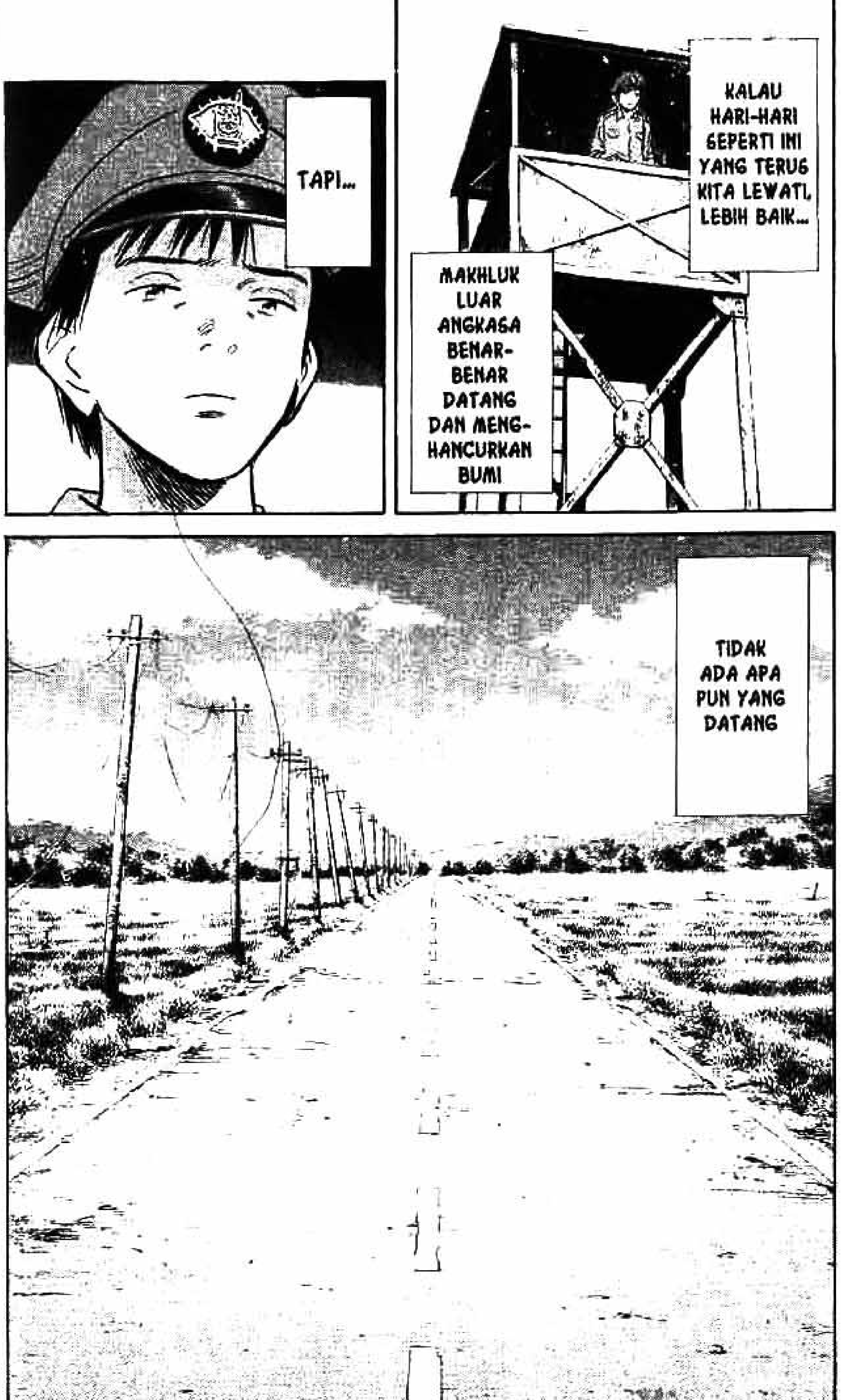
TAPI...
KALAU HARI-HARI SEPERTI INI YANG TERUS KITA LEWATI, LEBIH BAIK...
MAKHLUK LUAR ANGKASA BENAR-BENAR DATANG DAN MENG-HANCURKAN BUMI
TIDAK ADA APA PUN YANG DATANG

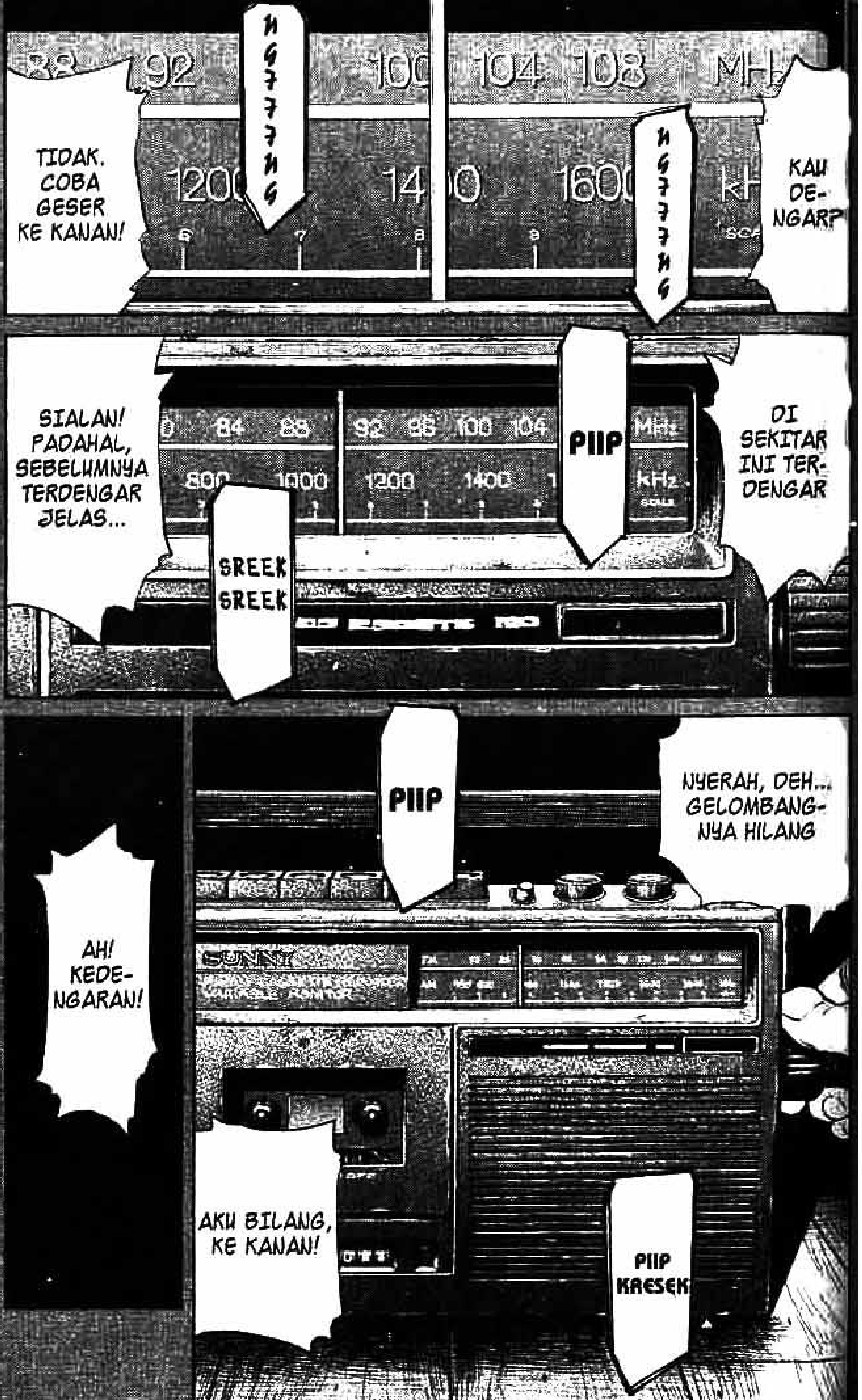
KAU DE-NGAR?
TIDAK. COBA GESER KE KANAN!
DI SEKITAR INI TER-DENGAR
PIIP
SIALAN! PADAHAL, SEBELUMNYA TERDENGAR JELAS...
SREEK SREEK
NYERAH, DEH... GELOMBANG-NYA HILANG
PIIP
AH! KEDE-NGARAN!
PIIP KRESEK
AKU BILANG, KE KANAN!

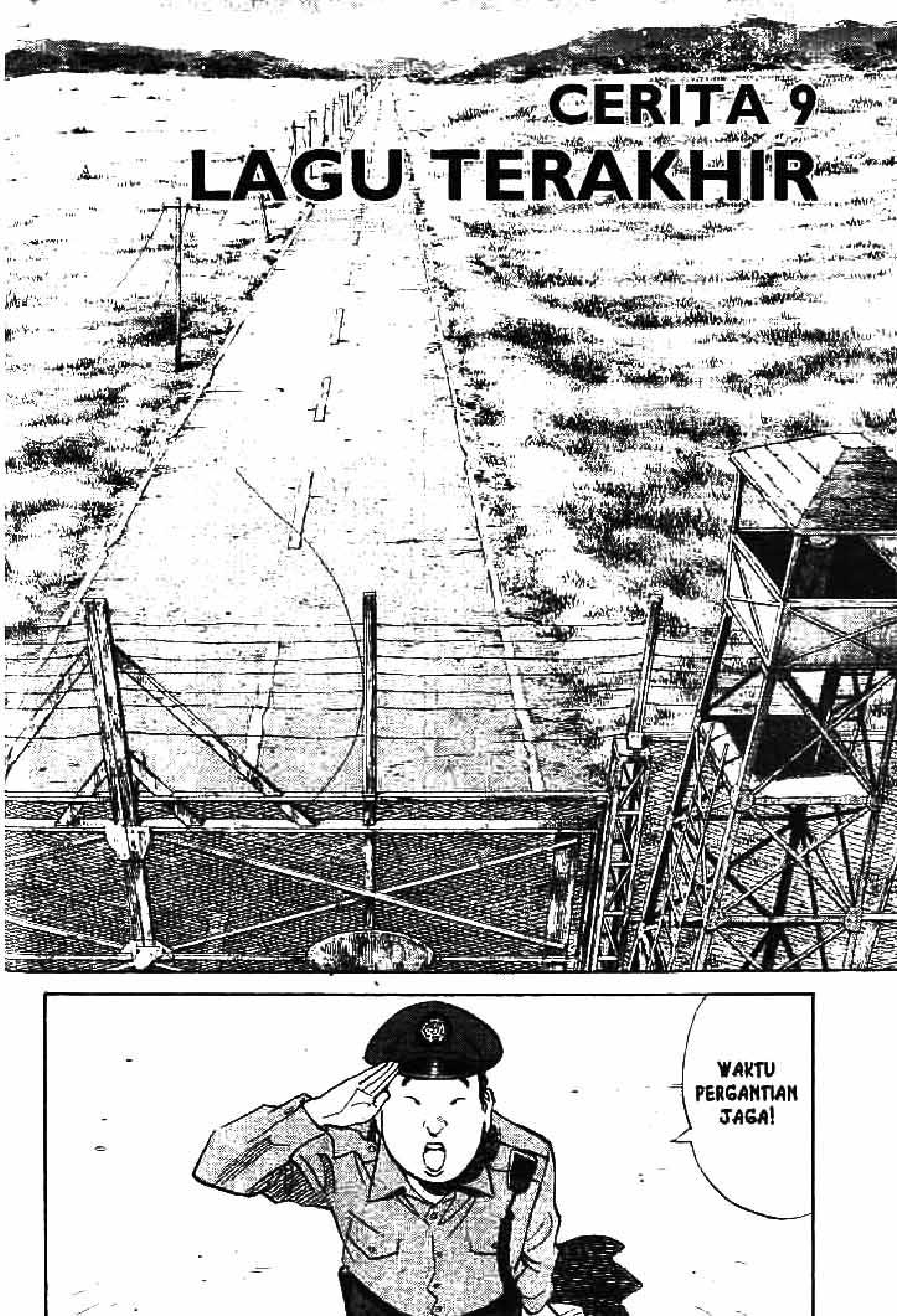
CERITA 9
LAGU TERAKHIR
WAKTU PERGANTIAN JAGA!

OH...
HEI, BUG POE SUDAH DATANG?
SUDAH, KIRA-KIRA SEJAM YANG LALU
OH...
AH, JANGAN TURUN DULU! AKU MAU NAIK
NG?
KIRIMAN DARI TUAN CHOJA. KITA MAKAN SAMA-SAMA, YA
KALI INI JUGA BANYAK KIRIMAN MAKANAN KHAS DARI BERBAGAI DAERAH
DAGING, IKAN... UDANG JUGA ADA

WUAAA...! INI HEBAT!
PADAHAL, BISA MAKAN NASI PUTIH SAJA SUDAH BERSYUKUR!
HARUS BERTERIMA KASIH PADA TUAN CHO-JA, NIH...
....
NGGAK MAKAN?
NG...
AKU CUMA BERPIKIR... ORANG-ORANG DESA MAKAN APA..?
MEREKA MENYEWA TANAH PADA TUAN CHOJA LALU BERTANI
SEHARUSNYA MEREKA BAHAGIA HIDUP BEGITU, DENGAN PRESIDEN DUNIA YANG MEMERINTAH...
LALU, MEREKA MENYEMBUNYIKAN BERAS PUTIH... BENAR-BENAR KETERLALUAN!
....
OPSIR CHOUNO, TANYA BUS POS MAU KIRIM APA?
NG... AH...
BERAS
EH..!
INI BUKAN HASIL CURIAN. AKU MENYISIHKAN JATAHKU SEDIKIT DEMI SEDIKIT
AKU INGIN IBUKU MENIKMATI BERAS INI
IBUMU DI MANA?
SEHARUS-NYA, SIH, DI RUMAH SAKIT DI ADACHI
HA-RUS-NYA..?
SETAHUN DI SINI, AKU SUDAH BANYAK MENGIRIM BARANG, TAPI SAMA SEKALI TAK ADA JAWABAN
KAU BEGITU MEMPERHATIKAN KELUARGAMU, OPSIR CHOUNO... KALAU AKU...
AH, MAAF...

TIDAK APA-APA, KOK...
KEDUA ORANGTUAKU MENINGGAL KARENA VIRUS TIGA TAHUN YANG LALU
WAKTU ITU, AKU BERTEKAD... AKU TAK AKAN MEMBIARKAN KEJADIAN ITU TERULANG LAGI...
KAPAN PUN MAKHLUK LUAR ANGKASA MENYERANG DARI ARAH UTARA...
AH, ANU...
AKU AKAN MELINDUNGI BUMI!
MAKH-LUK LUAR ANG-KASA!
CHOU-NO!
!!
DI DESA ADA ORANG SAKIT!
YA!
IKUT AKU!
TIDAAAK! TOLOOONG!

NENEK TAK TER-JANGKIT VIRUS, KOK!
FLU! INI HANYA FLU BIASA!
HUK
UHUK
HUAAAA
HUAAAA...
MAAF, TAPI... ORANG-ORANG YANG DIDUGA TERINFEKSI VIRUS HARUS DIKIRIM KE RUMAH SAKIT CHOJA MEMORIAL
IBUKU TIDAK TERKENA PENYAKIT ITU...
ORANG YANG PERGI KE SANA TIDAK ADA YANG PULANG, 'KAN?!
KELIHATANNYA, ANAK-ANAK JUGA TERINFEKSI. KONDISI MEREKA TAMPAK BURUK
HUEEEI
BUKAN! ANAK-ANAK CUMA KELAPARAN!
HUUU
HUUU
HUUU
JANGAN LAMBAN! BAWA MEREKA!
BA.. BAIK!
JANGAN! JANGAN SENTUH IBUKU!
MING-GIR!
TAK AKAN KUSE-RAH-KAN!
TAK AKAN KUSERAH-KAN IBU PADA KALIAN!
ME-NYING-KIR-LAH
KALAU IBU KAU BAWA, AKU...
DOOOR
GYAAAA!
KAU MENYEMBU-NYIKAN KORBAN TERINFEKSI VIRUS DAN MELAWAN HUKUM!
JA...
DOOOR

GYAAAAA!!
PAAAKI NE-NEEEEK!
HUAAAA!
HUUU!
BERESKAN MAYAT MEREKA BERDUA!
PAAAAK!
HUEEEE!
HUUUU!
NE-NEEEK!
CRIIT
HIIY...
GREEEK
MAAFKAN AKU ATAS KEJADIAN SIANG TADI
TE-NANG...
JANGAN TAKUT...
HIIIY...
HIIY...

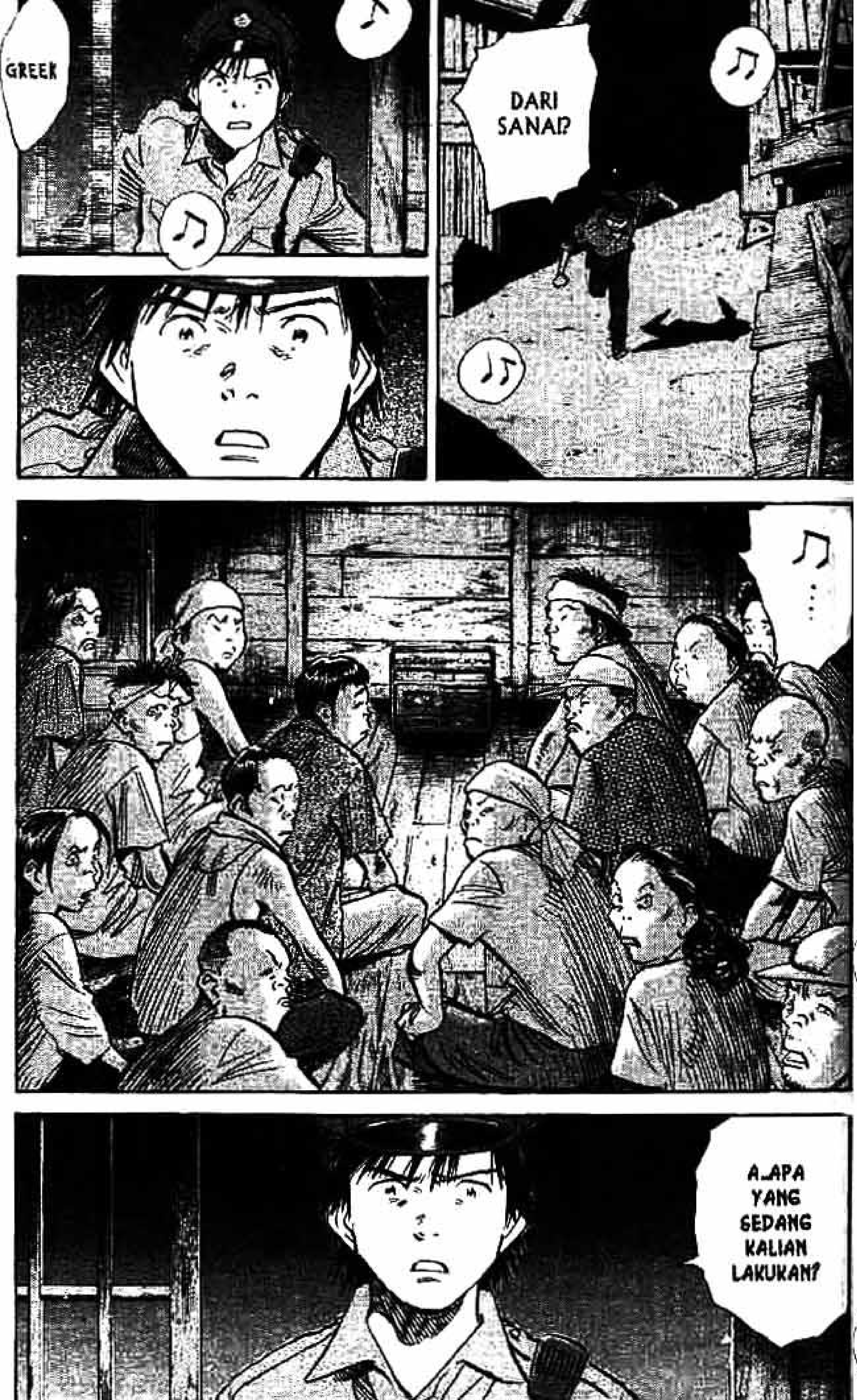
DARI SANA!?
GREEK
A..APA YANG SEDANG KALIAN LAKUKAN?

INI BERAS...
HANYA SEDIKIT. TAPI BERIKAN PADA ANAK-ANAK
MAAF...
SAYA BENAR-BENAR MINTA MAAF...
?
AH...
GA-WAT...
EH? LAGU APA ITU?
JANGAN!

KADANG KADANG KEDENGARAN
KADANG-KADANG...
DARI RADIO...
TER-DENGAR LAGU?
SAMPAI SAAT INI, SUDAH BE-BERAPA KALI DISIARKAN
YAH... KADANG ADA BAGIAN YANG TIDAK TERDENGAR, SIH...
BERKALI-KALI DENGAR, KAMI CATAT SETIAP LAGU ITU
KERTAS INI DIHANCUR-KAN PUN, PERCUMA
SEBAB, KAMI SUDAH HAPAL SEMUA-NYA

......
AKU TANYA, APA YANG SEDANG KALIAN LAKUKAN!?
BUKANKAH DILARANG KUMPUL-KUMPUL PADA TENGAH MALAM!?
APA YANG KALIAN LAKUKAN?!
MENG-HAPALKAN LAGU...
LA-GU...?
LAGU YANG TERDENGAR DARI RADIO...
KAMI SUDAH MENGHA-PALNYA
RA-DIO...
JANGAN BICARA NGACO! DI RADIO TIDAK ADA SIARAN APA-APA!!

UNTUK APA KALIAN MENGHA-PALKAN-NYA?
KAMI TIDAK TAHU ADA BERAPA LAGU, TAPI...
KALAU HAPAL SEMUA-NYA...
KAMI JADI BEBAS
KAMI MERASA BEGITU
SIA-PA...
YANG MENGA-TAKAN ITU?

JIKA MENDENGAR LAGU ITU...
AH...
DA...
DATANG! MEREKA DATANG!

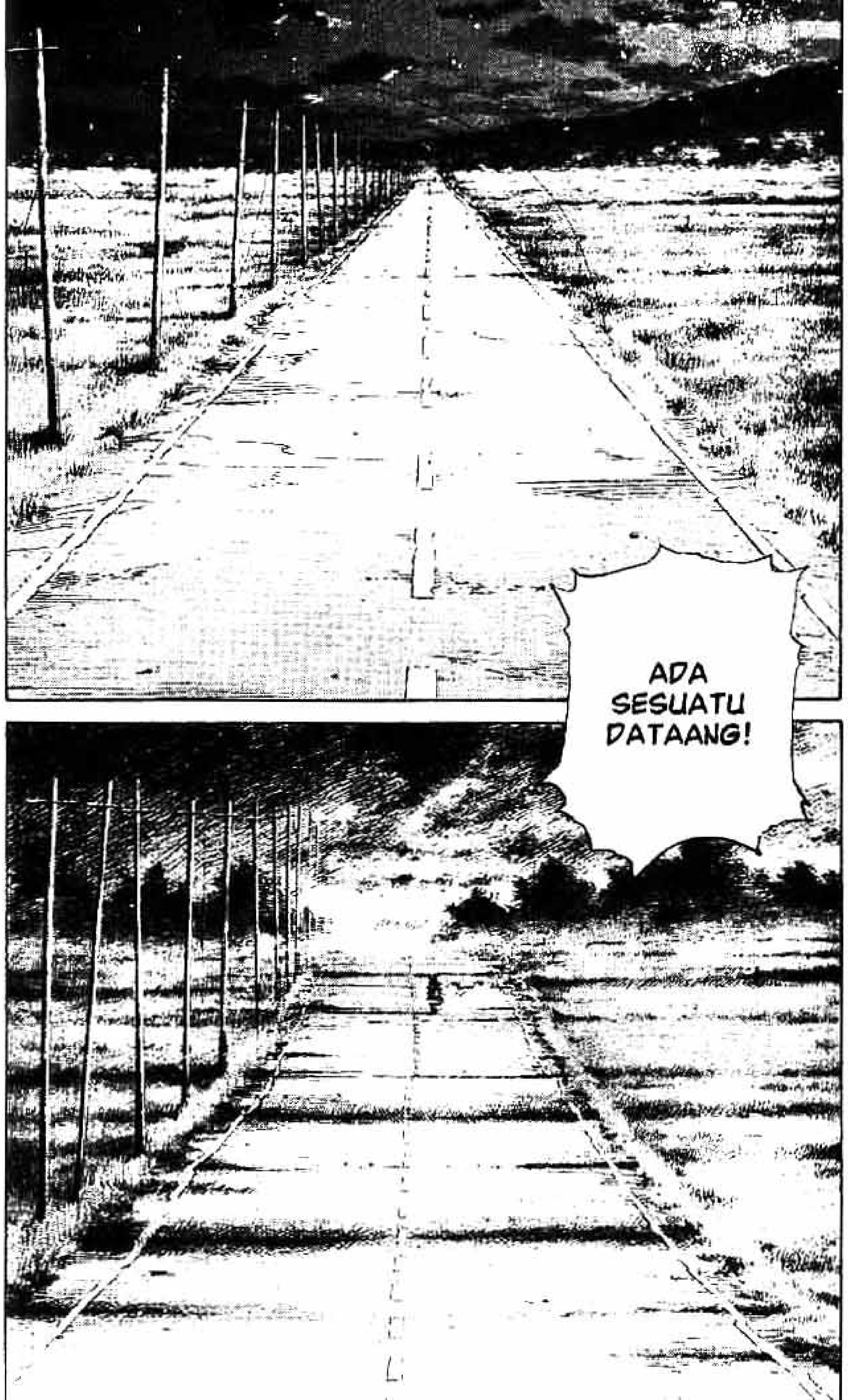
ADA SESUATU DATAANG!

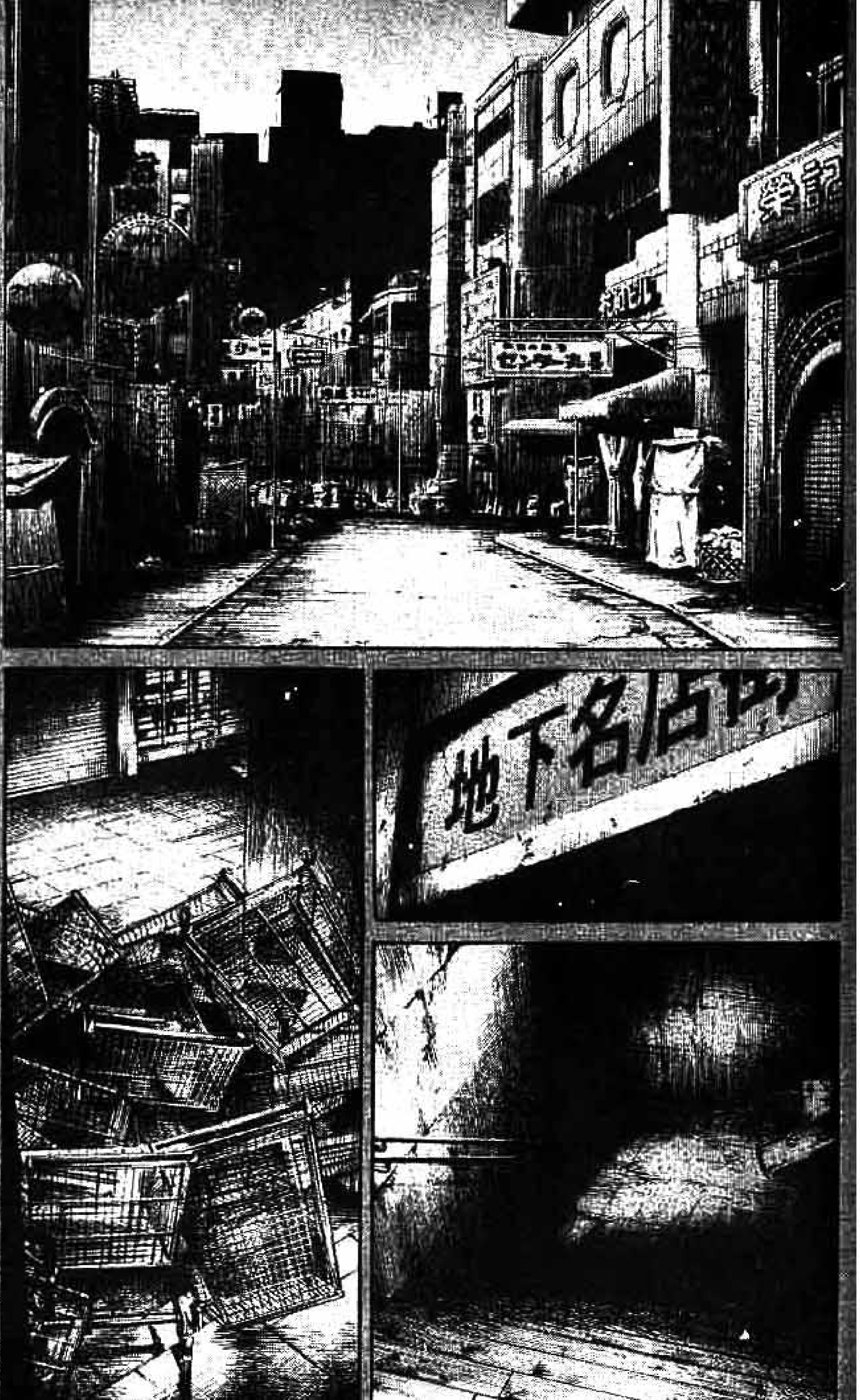
地下名店

お弁当・お惣菜
HA HA HA..!!
東京みやげ
子・佃煮・漬物
KAMU BAU! PERGI SANA!
EH... KOK, BEGITU?
HA HA HA HA!
KALIAN TIDAK BOLEH MENGUSIR PAHLAWAN YANG MEMBUAT JALAN TEMBUS SAMPAI GORONG-GORONG BAWAH TANAH NO. 18 DENGAN SUSAH-PAYAH...
HANYA KARENA BAU!
YAAH... MEMANG BETUL, KAU PAHLAWAN KARENA MEMBUAT TEROWONGAN ITU BISA DIPAKAI
KAU SUDAH BEKERJA KERAS SEORANG DIRI...
TAPI. KAU TERLALU BAU!
KAMI SEDANG MAKAN, NIIIH!
KALIAN BELUM PERNAH BERJUANG SELAMA BERBULAN-BULAN DI DALAM NERAKA, SIH!?
IYA. TAHU. SANA MANDI!
UUGH!
PLOK
PLOK
PLOK
AH...
BENAR-BENAR HEBAT!
BERKATMU, KITA BISA MELEWATI TEROWONGAN SAMPAI DI BAWAH GEDUNG PUSAT SAHABAT
PLOK
PLOK
PLOK

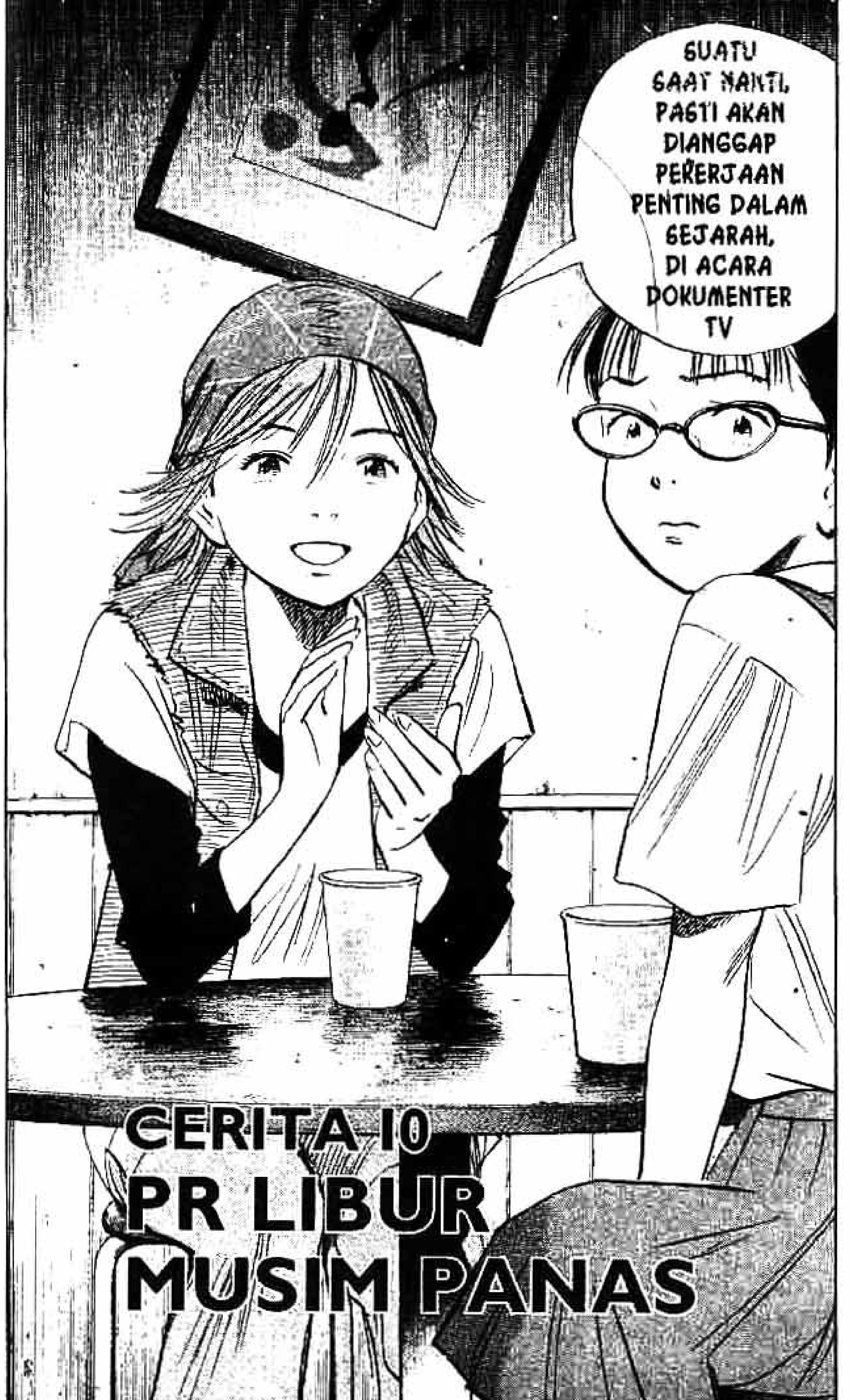
SUATU SAAT NANTI, PASTI AKAN DIANGGAP PEKERJAAN PENTING DALAM SEJARAH, DI ACARA DOKUMENTER TV
CERITA 10
PR LIBUR MUSIM PANAS

A..AHA HA HA.. KALAU KANNA BILANG BEGITU, SEMUA RASA LELAH JADI TERBAYAR
KALAU BEGITU, SANA PERGI MANDI!
KITA JU-GA AKAN SEGERA PINDAH
EH?
MARKAS KITA SUDAH KETAHUAN
BENAR-KAH, KANNA?
WHAA! GAWAT!
ANGGOTA LAIN SUDAH MULAI PINDAH
KALAU TIDAK SEGERA, AIR KEBURU DIPUTUS!
FUUH... KENYANG... KENYANG...
HABIS INI KITA CARI TEMPAT PERSEMBUNYIAN BARU. NANTI PASTI KITA TAK BISA MAKAN TEPAT WAKTU

YA. TAPI... KARENA TUGAS YANG HARUS DILAKUKAN SUDAH DIKERJAKAN, NANTI TIDAK MAKAN PUN, SUDAH PUAS
MUSIM PANAS INI KITA KERJA KERAS, YA!
IYA!
KALAU DIPIKIR-PIKIR, WAKTU ANAK-ANAK, SELAMA LIBUR MUSIM PANAS AKU TIDAK PERNAH MELAKUKAN APA-APA
BEBERAPA HARI SEBELUM LIBUR BERAKHIR, BARU TERGESA-GESA MENGERJAKAN PR
IYA, BENAR! MENDEKATI TANGGAL 20 AGUSTUS, JADI DEPRESI
IYA! AKU SUDAH TIDAK SABAR MENUNGGU TANGGAL 20 AGUSTUS
MUSIM PANAS TAHUN INI BEDA, YA!
HARUSNYA, WAKTU ANAK-ANAK DULU JUGA KITA KERJAKAN PR SEGERA, YA..
HA HA HA
....
NG, ANU...
ANU...
RENCANA TANGGAL 20 AGUSTUS SUDAH DIKETAHUI MUSUH...
KUMOHON... BATALKAN SAJA...
PEMBERONTAKAN BERSENJATA TANGGAL 20 AGUSTUS TERANCAM GAGAL...

JADWAL SUDAH DITETAPKAN
KAMI HIDUP UNTUK TANGGAL 20 AGUSTUS
20 AGUS-TUS
KARENA ITU, HARI-HARI SULIT PUN KAMI JALANI
KANNA YANG MENETAPKAN TANGGAL ITU

PR LIBUR MUSIM PANAS, YA...
KALAU DI-TANYA KE-NAPA TIDAK SEGERA DIKER-JAKAN...
PASTI KARENA INGIN HADIR DI UPACARA PEMBUKAAN SEMESTER BARU
MUSIM PANAS TAHUN INI...
TANGGAL 20 AGUS-TUS TAHUN INI...
HARI YANG DIHARAP-KAN
WAH... BENAR KATA-NYA!
HA HA HA

SREK SREK
KUMOHON, DENGARKAN AKU!
JANGAN KORBANKAN ORANG-ORANG BAIK ITU!
BATALKAN RENCANA ITU!
SREK SREK
AH...
KYUT
SEKARANG MEREKA TERTAWA GEMBIRA SEPERTI ITU...
AKU MOHON... BATALKAN...
AH...
TREK TREK
TREK TREK
YA, KITA BERESKAN TEMPAT INI, TEMAN-TEMAN!
JANGAN SAMPAI MENINGGALKAN JEJAK APA PUN!
AH... TUNGGU!
AKU JUGA HARUS MEMBEREGKAN BARANG-BARANGKU
SRRRSS

WAKTU PERTAMA KALI BERTEMU DENGANKU, MEREKA TIDAK PERNAH TERTAWA
MEREKA KEHILANGAN KELUARGA DAN TEMAN KARENA VIRUS ITU...
MEREKA TIDAK PUNYA APA-APA LAGI...
TAPI...
KLEK
MATAHARI TERBENAM, ENTAH DARI MANA TERCIUM BAU KARI
PASTI ADA CARA LAIN! PASTI ADA!
BAGI MEREKA, TANGGAL 20 AGUSTUS MENJADI PENOPANG HATI
BEGITU LEWAT TANGGAL 20 AGUSTUS...
AKU TIDAK BISA LAGI MENGIKAT MEREKA
MALAM MENYAPA BUMI
AH...
?
LAGU INI...
SAAT AKU SEGERA PULANG...

KAMU SUKA?
INI LAGU HIT TEMPO DULU, YA?
AKU AKAN TERUS BICARA, LIMA TAHUN LAGI... SEPULUH TAHUN LAGI...
BUKAN. INI KASET PRIBADIKU. HANYA AKU YANG PUNYA
50 TAHUN LAGI PUN TETAP SEPERTI INI...
HAAH?
YAK! PERSIAPAN PINDAH SUDAH BERES!
MALAM MENYAPA BUMI...
SELURUH BUMI SEGERA PULANG
DAN AKU BERDOA MALAM SEPERTI INI
SELALU ADA UNTUKMU SELAMANYA TERUS SEPERTI INI...
KLEK
......?
SET
LAGU ITU... SELESAINYA BEGITU?
IYA
?
UNTUKMU
EH...? TAPI ITU 'KAN KASET PENTING...
AKU SUDAH TIDAK PERLU
KASET BERISI LAGU ORANG ITU MASIH ADA BANYAK
SEMUA UNTUKMU
TA, TAPI...

AKU INGIN KAMU MEMILIKINYA
......
NAH, SEKARANG PULANGLAH. KAMU AKAN DIANTAR SAMPAI SETENGAH PERJALANAN
SAMPAI JUMPA!
MALAM MENYAPA BUMI ♬
AKU SEGERA... ♬
AKU TAHU...
KAGET PRIBADI?
HANYA KAK KANNA YANG PUNYA..
TAPI... KENAPA AKU PERNAH DENGAR LAGU ITU?
LAGU ITU TIDAK BERAKHIR DI SITU
AKU TAHU LANJUTAN-NYA!

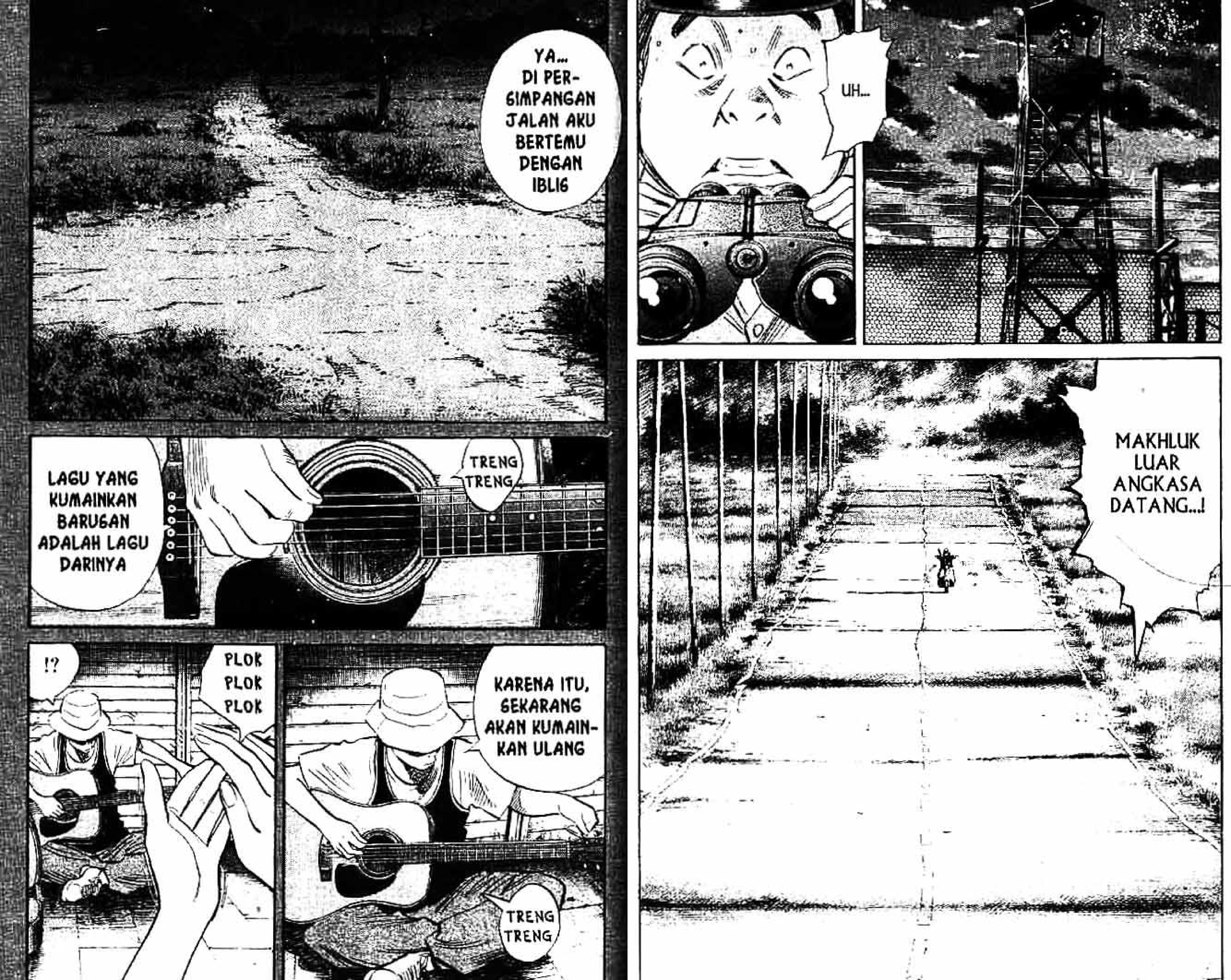
YA... DI PER-SIMPANGAN JALAN AKU BERTEMU DENGAN IBLIS
TRENG TRENG
LAGU YANG KUMAINKAN BARUSAN ADALAH LAGU DARINYA
KARENA ITU, SEKARANG AKAN KUMAIN-KAN ULANG
TRENG TRENG
PLOK PLOK PLOK
!?
UH...
MAKHLUK LUAR ANGKASA DATANG...!

PLOK PLOK PLOK
EHE HE HE
ADA YANG MENDENGARKAN LAGUKU...?
AKHIRNYA KETEMU JUGA!
HAH?
TIGA TAHUN TIDAK BERTEMU...!
INI AKU! AKU... KOIZUMI!
SIAPA?
IDIIH... LUPA SAMA KETUA FANS CLUB?
KYOKO KOIZUMI YANG SELALU MENGEJAR KONSERMU KE MANA SAJA!
KADANG-KADANG SEPULANG KERJA AKU LEWAT SINI
RASANYA AKU PERNAH DENGAR LAGUMU...
MESKI TIDAK PAKAI MAKE-UP, AKU TAHU...
KAMU DAMIAN YOSHIDA DARI EROIM ESSEIMS, 'KAN?
UH...
AKU MEMANG HEBAT!
MA... MASA SEPERTI ITU MUNGKIN MEMANG PERNAH ADA, TAPI...
AKU YANG SEKARANG...
SEKALI SAJA MENDENGAR LAGUMU YANG SEORANG GITARIS, AKU TAK AKAN PERNAH LUPA!
......
DENGAR!
!!
KAU BAGUS DI JALUR HARDCORE DULU...
TAPI, GAYAMU SEKARANG JUGA BAGUS!
AH...
MASA', SIH? HE HE HE..
SUDAH KUREKAM!

KAU MENYALAKAN API DI HATIKU!
HAAAH?
CERITA 11
PERTEMUAN PERSIMPANGAN JALAN: CROSS COUNTER
HMMM
MD 80
SELAN-JUTNYA, SERAHKAN SAJA PADA KOIZUMI INI!
AKU TAHU NAMA BESAR DI DUNIA SHOWBIZ!!
EH?
LAGUMU TADI SUDAH KUREKAM!
KOIZUMI AKAN MEN-JUALMU!
KAMU BUKAN ARTIS JALANAN SEPERTI INI!
HAAH?
SEJAK VIRUS MENEWASKAN BANYAK ORANG, SAHABAT MEMBELENGGU SEMUA ORANG!
NGGAK ADA YANG MEMBUAT LAGU YANG KUSUKA!
TULIS ALAMAT YANG BISA DI-HUBUNGI
NG... ANU...
SUDAH LAMA AKU SEMANGAT SEPERTI INI!
I..IYA...

AKU SUDAH DENGAR LAGUMU
LALU, BAGAIMANA, PAK MARUO?
IIYA...
KAMU PUNYA BAKAT
AH... TIDAK...
INI...
LAGU CIPTA-ANMU?
AKU TANYA, KAMU YANG MENCIPTAKAN LIRIK DAN MUSIKNYA?
EH...
APA MAKSUD-NYA?
....
YAAH...
DI ZAMAN SEPERTI INI, HAK CIPTA TIDAK ADA ARTINYA
JUGA HAK-HAK PARA ARTIS...
KAGET DAN CD TIDAK DIJUAL
RADIO SAJA TIDAK BISA MENYIARKAN ACARANYA DENGAN BEBAS
SEMUA HARUS DENGAN IZIN SAHABAT
TAPI, TEMPAT INI MASIH JADI AGENSI MUSIK TER-BESAR
YANG KAMI LAKUKAN SEKARANG HANYALAH MENYEDIAKAN MUSIK YANG DIMINTA

YOSHITSUNE DAN KANNA ENDO MASIH BELUM DIKETAHUI KE-BERADAANNYA?
MUNGKIN KITA JUGA HARUS BERJUANG
JIKA SALAH BERTINDAK, AKAN MEMBUAT KITA MENGHILANG DARI DUNIA INI...
YA...
LAGU INI...
TAK BISA DIPUBLIKASI-KAN?
....
BLEK
MAAF, KALIAN MENUNGGU LAMA

AH!
NAMIO HARU, PENYANYI LAGU TEMA HELLO HELLO!
REKAMANNYA MOLOR, JADI SORE BARU SELESAI
DUDUK-LAH
I...IYA...
NAH... MANA LAGU YANG HARUS KUDENGAR?

BAGAI-MANA?
HMM...
SEPERTI KATA MARUO
LAGU INI CIPTAANMU?
AKU DIAJARI...
OLEH SIAPA?
SUATU HARI...
TIGA TAHUN YANG LALU...
SUATU HARI DI TAHUN 2015...
SETELAH PERTUN-JUKAN LIVE EROIM ESSEIMS SELESAI, DALAM PER-JALANAN PULANG
DI PERSIM-PANGAN JALAN ITU...
PERSIM-PANGAN JALAN...?
DI PERSIM-PANGAN JALAN NISHI NIPPORI
NISHI NIPPORI...?
AKU...
MERASA LEBIH ENAK SETELAH MINUM SAKE, AKU MULAI MEMAIN-KAN GITAR DI TROTOAR...

LALU, PRIA ITU BERDIRI DI DEPANKU
PRIA ITU...
PRIA ITU BILANG, AKAN MENGAJARIKU SESUATU YANG BAGUS...
DIA MULAI MEMAINKAN GITAR YANG DIBAWANYA -
AKU MEN-DENGARKAN PERMAINAN GITARNYA
LALU, SAAT TERSADAR... PEREMPATAN NISHI NIPPORI YANG BIASANYA RAMAI DENGAN KENDARAAN DAN ORANG LALU-LALANG...
JADI SUNYI. TAK ADA SUARA APA PUN SELAIN PETIKAN DAWAI GITAR PRIA ITU
INIKAH LAGU YANG WAKTU ITU?

BELAKANGAN INI, DI BERBAGAI DAERAH, LAGU INI DIGIARKAN OLEH RADIO
MEMANG KURANG BAGUS NANGKAPNYA, TAPI...
INI DIA, 'KAN?
TI... TIDAK SALAH LAGI!
APA DIA MENYEBUTKAN NAMANYA?
A..AKU MENANYAKANNYA...
TAPI, DIA MALAH BALIK BERTANYA...
ORANG ITU MENYEBUTKAN NAMANYA?
TIDAK SALAH LAGI
MELODI DI LAGU INI CIRI KHASNYA
DI NISHI NIPPORI TAHUN 2015...
BERARTI, WAKTU ITU DIA...
?
LALU...
MASIH HIDUP
KLEK

WAKTU AKU JAWAB NAMAKU DAMIAN YOSHIDA DARI EROIM ESSEIMS...
DIA BERKATA...
'KALAU BEGITU, AKU IBLIS...'
HIIIY... BERHENTI!!
BERHENTIII!!

BRRRMM
BRRRMM
KALAU MENDEKAT LAGI, KUTEMBAK!!
BRRRMM
BRRRMM
KA..KAU MAKHLUK LUAR ANGKASA!? KA..KALAU MANUSIA...
SEBUTKAN NAMAMU!
BRRRMM
BRRRMM
NAMAMU SIAPA?
HAAAH?!
A...AKU... HOSHI, PETUGAS PATROLI!!
HOSHI, YA...?
KALAU BEGITU, AKU...

*Yabuki Joe adalah tokoh utama dalam komik tinju Ashita no Joe (Boy Action II di Indonesia) sedangkan Hoshi adalah Hoshi Hyuma, tokoh utama dalam komik baseball Kyojin no Hoshi. Kedua komik ini terbit di majalah komik mingguan yang sama pada akhir tahun 1960 sampai tahun 1970-an di Jepang.

BERSAMBUNG

Fp: Facebook.com/meganebuk